The Center of Korea, EumSeong
상상대로 음성

2023년 제2회 추가경정예산(안) 편성 관련

사업별 설명서

음 성 군

목 차

2030 전 략 실 **1**
수요맞춤형 전기다목적자동차 기반구축사업 3
시군 산업거점 고도화 패키지 지원사업 4
제조로봇 플러스사업 5
건물형태양광 실증센터 구축사업 6
음성군 에너지클러스터 조성 기본계획 및 타당성 조사용역 7

평 생 학 습 과 **9**
청소년상담복지센터 가구 및 사무기기 구입 11

복 지 정 책 과 **13**
공상군경 등 보훈예우수당 지급 사업 15

사 회 복 지 과 **17**
충북형 어르신돌봄 특화사업 19

문 화 체 육 관 광 과 **21**
음성군 관광개발사업 추진 용역 23
생바위산 관광자원개발사업 24
음성문화원 환경개선사업 25

회 계 과 **27**
군청 통합별관 건립사업 29

일 자 리 경 제 과 **31**
산업단지 복합문화센터(근로자종합복지관) 옥상방수 공사 33
도시가스 공급시설 설치 지원사업 35

농 정 과 **37**
농업인 단체지원사업 39
재해대비 재난지원금 지원 40
전략작물 직불제사업 41
화훼재배용 상토 지원사업 42

농 촌 활 력 과 ····· **43**
2023년 농어촌 취약지역 생활여건 개조사업 ····· 45
일반농산어촌개발사업 예비계획 수립 ····· 47
농촌융복합산업 맞춤형·경쟁력 강화 지원사업 ····· 48
귀농귀촌 희망둥지 만들기 사업 ····· 49

축 산 식 품 과 ····· **51**
사료작물 종자대 지원 ····· 53
질병발생대비 가축사육제한 지원사업 ····· 54
AI 휴지기제 지원 사업 ····· 55
월동 꿀벌 피해농가 입식비 지원 ····· 56
김치산업 육성 지원사업 ····· 57
초등돌봄교실 과일간식 지원사업 ····· 58

산 림 녹 지 과 ····· **59**
백야자연휴양림 보완사업 ····· 61
백야자연휴양림 지구단위계획 변경 ····· 62

청 소 위 생 과 ····· **63**
신천 비위생 매립장 토지 감정평가 ····· 65
사용종료 매립장 보수공사 ····· 66
재활용품 수집인 지원 ····· 67

균 형 개 발 과 ····· **69**
삼성면 도시재생사업 ····· 71
삼성복지회관 건립사업 ····· 75
농업기반정비 유지보수사업 ····· 76

기 업 지 원 과 ····· **79**
성본산업단지 완충저류시설 타당성조사 및 기본계획수립용역 ····· 81

재 난 안 전 과 ····· **83**
맹동119안전센터 건설사업 ····· 85
신천 자연재해위험개선지구 정비사업 ····· 86
목골 자연재해위험개선지구 정비사업 ····· 87
폭염대책비 사업 ····· 88

건 설 교 통 과 **89**
임곡-임곡간 농어촌도로사업 91
군도유지보수사업 93
농어촌도로 유지보수사업 96
도로유지보수사업 100

건 축 과 **103**
2023년 청년 전세보증금반환보증 보증료 지원사업 105

보 건 소 **107**
취약지 응급실 운영기관 지원 109

농 업 기 술 센 터 **111**
농업기계임대사업소 본소 신축사업 113
농기계 임대사업 운영 114

수 도 사 업 소 **115**
관로매설구간 포장도로 유지보수비 117
배수지, 가압장 등 전기요금 119
단수지역 급수지원 120
공공하수처리시설 전기료 및 연료비 121
공공하수관로 관리대행운영비 122

시 설 관 리 사 업 소 **123**
반다비 국민체육센터 운영 위탁 125
맹동혁신 국민체육센터 탈의실 확장공사 126
음성생활체육공원 조성 128
군계획시설 결정 및 실시계획인가, 설계용역 130

국도비 보조사업 내역 **133**

2 0 3 0 전 략 실

관리번호: 1	수요맞춤형 전기다목적자동차 기반구축사업(신규)

회 계: 일반회계	부서명: 2030전략실 신성장산업팀	담당자: 행정7급 유종석
정책사업명: 전략기획역량 강화	단위사업명: 신성장산업 추진	세부사업명: 수요맞춤형 전기다목적 자동차 기반구축사업

❑ 사업개요

- ❍ 사업목적: 전기다목적자동차(e-pbv)에 대한 개발 수요가 급격히 증가함에 따라 수요맞춤형 전기다목적자동차 분야의 중소중견 자동차 부품기업 육성을 위한 인프라 구축
- ❍ 사업기간: 2023. ~ 2026.
- ❍ 사 업 비: 26,000,000천원 (국비 30%, 도비 35%, 군비 35%)
- ❍ 사업내용: 물류, 수송, 소방 구급 등 전기다목적자동차 연구개발을 위한 연구시험동 및 시험평가시스템을 구축하고 한자연 전문 연구인력 유입
- ❍ 사업규모: 부지 23,620㎡ 건축연면적 3,000㎡, 2개동(플랫폼시험동, 전비시험동)
- ❍ 참여기관: 충북도, 음성군, 한국자동차연구원
- ❍ 추진근거: (산업부) 2023년도「자동차산업기술개발사업」신규과제 공모사업 선정

❑ 추진상황 및 계획

❍ 공고사업 신청	‘23. 3.
❍ 공모사업 선정	‘23. 4.
❍ 도 지방재정투자심사	‘23. 8.
❍ 공유재산심의회 심의 및 의회보고	‘23. 8. ~ 9.
❍ 토지매매계약 체결	‘23. 하반기
❍ 공사 착공	‘24. 상반기
❍ 공사 준공 및 장비 도입	‘26. 12.

❑ 재원투자계획

(단위: 천원)

구 분 (기준보조율)	계(A) (B+C+D+G)	기투자(B) (2021년까지)	2022년(C)	2023년			향후(G) (2024년이후)
				계 (D=E+F)	기편성(E)	금회요구(F)	
계	26,000,000			3,050,000	1,000,000	2,050,000	22,950,000
국 비(30%)	8,000,000			1,000,000	1,000,000		7,000,000
도 비(35%)	9,000,000			1,450,000		1,450,000	7,550,000
군 비(35%)	9,000,000			600,000		600,000	8,400,000
추가군비(%)							
기 타(%)							

※ 국·도비는 기관별로 각각 편성하여 한국자동차연구원으로 직접 교부

관리번호: 2	시군 산업거점 고도화 패키지 지원사업(신규)

회 계: 일반회계	부서명: 2030전략실 신성장산업팀	담당자: 행정7급 조병호
정책사업명: 전략기획역량 강화	단위사업명: 신성장산업 추진	세부사업명: 시군 산업거점 고도화 패키지 지원사업

❑ 사업개요

- ❍ 사업기간: 2023. 5. ~ 2024. 4.
- ❍ 사 업 비: 500,000천원 (도비 50%, 군비 50%)
- ❍ 사업내용: 미래환경 변화에 신속하게 대응하기 위해 필요한 장비확충, 기술지원 등 패키지 지원(전기차 충전기 해외 수출 국내 인정을 위한 장비 구축)
- ❍ 지원규모: 1개소(한국기계전기전자시험연구원(KTC)), 5억원 지원
- ❍ 주관기관: (재)충북과학기술혁신원
- ❍ 추진근거
  - (충북도) 시군 산업거점 고도화 패키지 지원사업 공모 선정(도내 음성군 유일)

❑ 추진상황 및 계획

- ❍ 시군 산업거점 고도화 패키지 지원사업 추진계획(도) ‘23. 1. 25.
- ❍ 지원사업 공고(충북과학기술혁신원) ‘23. 2. 14.
- ❍ 지원사업 선정(한국기계전기전자시험연구원(KTC)) ‘23. 4. 19.
- ❍ 지원사업 수행 ‘23. 5. ~ ‘24. 4.
- ❍ 업무협약 체결(충북도-음성군-충북과학기술혁신원-KTC) ‘23. 6. 5.

❑ 재원투자계획

(단위: 천원)

구 분 (기준보조율)	계(A) (B+C+D+G)	기투자(B) (2021년까지)	2022년(C)	2023년			향후(G) (2024년이후)
				계 (D=E+F)	기편성(E)	금회요구(F)	
계	500,000			500,000		500,000	
국 비(%)							
도 비(50%)	250,000			250,000		250,000	
군 비(50%)	250,000			250,000		250,000	
추가군비(%)							
기 타(%)							

※ 도비 2.5억원은 도에서 편성하여 충북과학기술혁신원으로 직접 교부

관리번호: 3	제조로봇 플러스사업(신규)

회 계: 일반회계	부서명: 2030전략실 신성장산업팀	담당자: 시설7급 김경민
정책사업명: 전략기획역량 강화	단위사업명: 신성장산업 추진	세부사업명: 제조로봇플러스사업

❑ 사업개요

- ❍ 사업목적: 실수요 기반 표준공정모델 실증 및 개발을 통한 제조로봇 新시장 창출 촉진 및 全 제조업의 표준공정모델 활용 확대
- ❍ 사업기간: 2023. 5. 1. ~ 2023. 11. 30.
- ❍ 총사업비: 400,000천원(국비 50%, 도비 15%, 군비 15%, 민간 20%)
- ❍ 시행주체: 충북도, 음성군, 충북테크노파크, 한국로봇산업진흥원
- ❍ 사업내용: 제조로봇이 필요한 업종을 대상으로 개발된 전체 표준 공정모델 대상 실증 및 공정모델 개발 후, 해당모델을 활용한 실증(군 소재 2개 기업 지원)

❑ 추진상황 및 계획

- ❍ 제조로봇 플러스사업 공모 선정 ‘23. 5.
- ❍ 제조로봇 플러스사업 협약 체결(음성군-충북테크노파크) ‘23. 5.
- ❍ 제조로봇 플러스사업 사업비 교부(충북테크노파크) ‘23. 10.

❑ 재원투자계획

(단위: 천원)

구 분 (기준보조율)	2022년(A)	2023년			2024년 (E)	비 고
		계 (B=C+D)	기편성(C)	금회요구(D)		
계		400,000		400,000		
국 비(50%)		200,000		200,000		
도 비(15%)		60,000		60,000		
군 비(15%)		60,000		60,000		
추가군비(%)						
기 타(20%)		80,000		80,000		

※ 국비 2억, 도비 0.6억원은 도에서 편성하여 충북테크노파크로 직접 교부

관리번호: 4	건물형태양광 실증센터 구축사업(계속)

회 계: 일반회계	부서명: 2030전략실 신성장산업팀	담당자: 시설7급 김경민
정책사업명: 전략기획역량 강화	단위사업명: 신성장산업 추진	세부사업명: 건물형태양광 실증센터 구축사업

❑ 사업개요

❍ 사업목적: 탄소중립 정책에 따라, 우리군 신에너지 산업 집중 육성하기 위한 건물형 태양광 실증 인프라 구축

❍ 사업위치: 음성군 금왕읍 성본산단2로 107(성본산업단지)

❍ 사업기간: 2022. 4. ~ 2024. 12.

❍ 규 모: 대지면적 13,534㎡, 건축면적 1,530㎡(지상1층)

❍ 총사업비: 15,599,000천원(국비 64%, 도비 13%, 군비 13%, 자부담 10%)

❍ 시행주체: 충북도, 음성군, 한국건설생활환경시험연구원(KCL)

❍ 사업내용: 건물형 태양광 실증기술 융복합 성능·평가체계 구축

- 건물형 태양광 실증센터 건립(장비 14종)
- 개발된 건물형 태양광 모듈을 건물 실물모형에 설치하여 전기적 성능 및 단열·내화·내풍압 등 전자재 성능 통합 평가
- 건물형 태양광 모듈 제품(시스템) 설계·시공·평가 기준 및 표준화 마련
- 유형별 기준 모델에서 모니터링 실증 데이터 연계 공유

❑ 추진상황 및 계획

❍ 공모 사업 선정 ‘22. 4.

❍ MOU 체결(충북도-음성군-KCL) ‘22. 4. 18.

❍ 공사 착공 ‘22. 11. 22.

❍ 공사 준공 ‘23. 10.

❍ 장비 도입 ‘24. 하반기

❑ 재원투자계획

(단위: 천원)

구 분 (기준보조율)	계(A) (B+C+D+G)	기투자(B) (2021년까지)	2022년(C)	2023년			향후(G) (2024년이후)
				계 (D=E+F)	기편성(E)	금회요구(F)	
계	22,208,000		3,835,000	6,609,000	5,209,000	1,400,000	5,155,000
국 비(64%)	12,800,000		2,700,000	2,800,000	2,800,000		4,500,000
도 비(13%)	3,700,000		300,000	1,700,000	1,000,000	700,000	
군 비(13%)	3,700,000		300,000	1,700,000	1,000,000	700,000	
기 타(10%)	2,008,000		535,000	409,000	409,000		655,000

관리번호: 5	음성군 에너지클러스터 조성 기본계획 및 타당성 조사용역(신규)

회 계: 일반회계	부서명: 2030전략실 전략사업팀	담당자: 시설7급 정석균
정책사업명: 전략사업 활성화	단위사업명: 전략사업	세부사업명: 전략사업 추진

❑ 사업개요

❍ 사업목적: 음성천연가스발전소 등 에너지 관련 사업이 추진됨에 따라 발전소와 관련된 지역 실정에 맞는 지역전략사업을 발굴하여 지역성장거점으로 육성하기 위하여 계획수립이 필요

❍ 사업위치: 음성군 일원

❍ 사업기간: 2023. 10.~ 2024. 10.

❍ 총사업비: 300,000천원(군비 33%, 기타 66%)

- 산출근거: 기본계획 및 타당성 조사용역비 1식 300,000천원

❍ 시행주체: 음성군

❍ 사업내용: 음성천연가스발전소 건립이 추진됨에 따라 4+1 신성장산업(에너지, 기후대응농업)과 연관된 에너지클러스터 관련 사업 발굴

❑ 사전절차 이행여부

❍ 용역과제 심의 완료

❑ 추진상황 및 계획

❍ 타지자체 우수사례 벤치마킹 ‘23. 4.

❍ 용역추진 계획 수립 ‘23. 9.

❍ 입찰공고 및 계약 ‘23. 10. ~ 11.

❍ 용역 착수 및 준공 ‘23. 11. ~ ‘24. 11.

❑ 재원투자계획

(단위: 천원)

구 분 (기준보조율)	2022년(A)	2023년			2024년 (E)	비 고
		계 (B=C+D)	기편성(C)	금회요구(D)		
계		300,000	100,000	200,000		
군 비(33%)		100,000	100,000	-		
기 타(66%)		200,000	-	200,000		

평생학습과

관리번호: 1	청소년상담복지센터 가구 및 사무기기 구입

회 계: 일반회계	부서명: 평생학습과 청소년팀	담당자: 행정7급 안지윤
정책사업명: 청소년복지증진	단위사업명: 청소년복지	세부사업명: 청소년상담복지센터지원

❑ 사업개요

❍ 사업목적: 청소년상담복지센터 상담자 이용 편의 증진을 위한 공간 마련

❍ 사업위치: 음성군 읍내리 249-1 일원(음성읍 도시재생어울림센터 2층)

❍ 사업기간: 2023. 11. ~ 2023. 12.

❍ 총사업비: 33,800천원(군비100%)

- 가구(책상, 책장, 의자 등: 27,765천원)
- 사무기기(컴퓨터, 비디오프로젝터 등 : 6,035천원)

❍ 사업내용: 청소년상담복지센터 이전에 따른 가구 및 사무기기 구입

❑ 사전절차 이행여부

구 분	여/부	구 분	여/부
투자 심사(중앙,도,자체)	부	중기지방재정계획 반영	해당없음
타당성 조사	해당없음	공유재산관리계획 심의	해당없음
기간제근로자 사전검토승인	해당없음	물품정수승인	노트북컴퓨터1 비디오프로젝터1

❑ 추진상황 및 계획

❍ 가구 및 사무기기구입 ‘23. 11.

❑ 재원투자계획

(단위: 천원)

구 분 (기준보조율)	2022년(A)	2023년			2024년 (E)	비 고
		계 (B=C+D)	기편성(C)	금회요구(D)		
계		33,800	2,000	31,800		
국 비(%)						
도 비(%)						
군 비(100%)		33,800	2,000	31,800		
추가군비(%)						
기 타(%)						

복지정책과

관리번호: 1	공상군경 등 보훈예우수당 지급 사업(계속)

회 계: 일반회계	부서명: 복지정책과 복지정책팀	담당자: 행정9급 김진오
정책사업명: 보훈관리	단위사업명: 보훈관리 및 지원	세부사업명: 보훈업무추진

❑ 사업개요

❍ 사업목적: 음성군 공상군경 등 본인, 보국수훈자, 공상군경 등 유족에 대한 예우증진

❍ 사업기간: 2023. 1. ~ 2023. 12.

❍ 총사업비: 200,340천원(군비 100%)

- 산출근거: 공상군경 등 본인 150천원*30명*12월=54,000천원
  공상군경 등 유족 80천원*140명*12월=134,400천원
  보국수훈자 50천원*18명*12월=10,800천원
  특수임무유공자 본인 100천원*3명*3월=900천원
  특수임무유공자 유족 80천원*1명*3월=240천원

❍ 시행주체: 음성군

❍ 근거법령

- 「국가보훈 기본법」제5조 및 같은 법 제19조제2항
- 「국가유공자 등 예우 및 지원에 관한 법률」제4조
- 「음성군 국가보훈대상자 예우 및 지원에 관한 조례」

❍ 추진경위

-「음성군 국가보훈대상자 예우 및 지원에 관한 조례」 일부개정 ‘23. 7.

❍ 사업내용

- 공상군경 등 본인(매월 150천원), 보국수훈자(매월 50천원), 공상군경 등 유족(매월 80천원), 특수임무유공자 본인(매월 100천원), 특수임무유공자 유족(매월 80천원)으로 수당 지급

❑ 추진상황 및 계획

❍ 보훈예우수당 지급 ‘23. 1. ~ 12.

❑ 재원투자계획

(단위: 천원)

구 분 (기준보조율)	2022년(A)	2023년			2024년 (E)	비 고
		계 (B=C+D)	기편성(C)	금회요구(D)		
군 비(100%)	151,080	200,340	199,200	1,140	200,340	

사회복지과

관리번호: 1	충북형 어르신돌봄 특화사업(성립전)(신규)

회 계: 일반회계	부서명: 사회복지과 노인복지팀	담당자: 사회복지7급 박혜림
정책사업명: 노인복지증진	단위사업명:노후생활보장 지원	세부사업명: 충북형 어르신 돌봄 특화사업

❑ 사업개요

❍ 사업목적: 독거노인, 치매노인 등 취약노인 비중 지속 증가로 우리 지역에 맞는 어르신 통합돌봄 사업 추진

어르신 통합돌봄 사업이란?

어르신들이 내가 **살던 곳(자기집)**에서 주거, 보건·의료, 요양, 돌봄 등 **통합서비스**를 받으며 **지역사회(마을, 동네)와 함께** 살아가도록 **어르신 통합 돌봄서비스 체계를 구축**하여 **행복한 노후를 지원**

❍ 수행기관: (한빛커뮤니티케어센터 병설) 음성군통합돌봄지원센터

❍ 총사업비: 700,000천원(도비 30, 군비 70)

❍ 근거법령: 노인복지법 제27조의 2(홀로 사는 노인에 대한 지원), 노인복지법 제27조의 3(독거노인종합지원센터)

❍ 음성군 특화사업 현황 *** 충청북도 공모사업 선정**

사 업 명	사 업 내 용	비고
어르신 돌봄콜 운영	돌봄뿐 아니라 다양한 행정, 복지 및 일상생활에 대한 민원을 상담, 정보제공 등 연계(대표전화 개설)	
어르신 안심동행서비스	거동 불편으로 외출이 어려운 어르신들의 안전한 이동 서비스 제공으로 어르신들의 삶의 질 향상 및 가족의 돌봄 부담 완화	
어르신 일상회복서비스	질병 또는 부상 등으로 치료 후 퇴원하는 어르신에게 단기 돌봄을 제공하여 사회적 입원 및 시설입소 등 고비용 돌봄 진입 방지, 장기요양 등급외 어르신의 일상지원으로 요양등급 진입을 예방	
주거환경지원서비스	신체능력·생활환경에 적합하도록 주거환경을 개선하여 낙상 등 안전 사고 예방 및 대청소, 방역·방충 서비스 제공	

❑ 추진상황 및 계획

❍ 성립전 예산 사용 ‘23. 9.

❑ 재원투자계획

(단위: 천원)

구 분 (기준보조율)	2022년(A)	2023년			2024년 (E)	비 고
		계 (B=C+D)	기편성(C)	금회요구(D)		
계		700,000		700,000		
도 비(30%)	-	210,000	-	210,000		성립전 예산
군 비(70%)	-	490,000	-	490,000		

문화체육관광과

관리번호: 1	음성군 관광개발사업 추진 용역(신규)

회 계: 일반회계	부서명: 문화체육관광과 레이크파크TF팀	담당자: 시설7급 김동현
정책사업명: 관광기반 확충 및 관리	단위사업명: 관광시책 추진 및 인프라 확충	세부사업명: 레이크파크

❑ 사업개요

❍ 사업목적: 충북 레이크파크 르네상스 사업으로 음성군 5개권역 31개 포함, 관광자원 발굴을 통한 정주여건 향상 및 관광인프라 확대

❍ 사업위치: 음성군

❍ 사업기간: 2023. ~ 2024.

❍ 사 업 비: 200,000천원(군비 200,000천원)

- 산출근거: 용역비 200,000천원

❍ 시행주체: 음성군

❍ 추진경위

- 2023. 3. 충청북도 레이크파크 르네상스 비전 및 추진전략 발표
- 2023. 3. 음성군 레이크파크TF팀 신설
- 2023. 6. 정부의 신광역개발 추진에 따른 충북 기본구상 용역 추진

❍ 사업내용: 권역별 레이크파크 중장기 계획 수립, 신규 관광자원 개발, 마스터플랜 및 테마 설정, 우선순위 재정비, 중앙부처 관련 사업 발굴 등

❑ 추진상황 및 계획

❍ 음성군 관광개발사업 추진 용역 착수 ‘23. 12.

❍ 음성군 관광개발사업 추진 용역 준공 ‘24. 6.

❑ 재원투자계획

(단위: 천원)

구 분 (기준보조율)	2022년(A)	2023년			2024년 (E)	비 고
		계 (B=C+D)	기편성(C)	금회요구(D)		
계	-	200,000	-	-	-	
국 비(%)	-	-	-	-	-	
도 비(%)	-	-	-	-	-	
군 비(100%)	-	200,000	-	200,000	-	
추가군비(%)	-	-	-	-	-	
기 타(%)	-	-	-	-	-	

관리번호: 2	생바위산 관광자원개발사업(신규)	
회 계: 일반회계	부서명: 문화체육관광과 레이크파크TF팀	담당자: 시설7급 김동현
정책사업명: 관광기반 확충 및 관리	단위사업명: 관광시책 추진 및 인프라 확충	세부사업명: 레이크파크

❑ 사업개요

❍ 사업목적: 생바위산은 삼형제저수지 조망가능하며, 어머니가 매일 삼형제를 바라보며 행복과 지혜를 선사하는 모습으로, 저출산시대 가족의 이미지를 새롭게 형상화 시켜 음성군의 대표적 랜드마크로 건립

❍ 사업위치: 음성군 금왕읍 용계리 산2-12번지 일원

❍ 사업기간: 2024. ~ 2027.

❍ 총사업비: 20,000,000천원(공모 추진 중)

- '23년 토지 매입, 지장물 등 1,000,000천원(군비 100%)
- 산출근거: 토지 가 감정가 855,595천원(±10%) 및 지장물 1식

❍ 근거법령: 관광기본법 및 관광진흥법

❍ 추진경위

- 2023. 3. 충북 레이크파크 르네상스 비전 및 추진전략 발표
- 2023. 3. 레이크파크TF팀 신설로 관광개발 본격추진
- 2023. 6. 2024년 관광자원개발사업(전환사업) 수요조사 제출(충청북도)
- 2023. 6. 레이크파크 르네상스 공모 신청서 제출(충청북도)

❍ 사업내용: 생바위 전망대, 푸니쿨라(강석철도), 주차장, 진입도로, 전망대 등산로 정비 등

❑ 사전절차 이행여부

구 분	여/부	구 분	여/부
투자 심사(중앙,도,자체)	부(예정)	중기지방재정계획 반영	부(예정)
타당성 조사	해당없음	공유재산관리계획 심의	매도의향서 유
기간제근로자 사전검토승인	해당없음	물품정수승인	해당없음

❑ 추진상황 및 계획

❍ 기본계획용역 착수 '23. 6.

❍ 기본계획용역 준공 '23. 12.

❍ 실시설계용역 착수 '24. 3.

❍ 실시설계용역 준공 '24. 9.

❍ 공사 발주 '25. 3.

❍ 공사 준공 '27. 12.

❑ 재원투자계획

(단위: 천원)

구 분 (기준보조율)	계(A) (B+C+D+G)	기투자(B) (2021년까지)	2022년(C)	2023년			향후(G) (2024년이후)
				계 (D=E+F)	기편성(E)	금회요구(F)	
계	21,000,000	-	-	1,000,000	-	1,000,000	20,000,000
국 비(25%)	5,000,000	-	-	-	-	-	5,000,000
도 비(25%)	5,000,000	-	-	-	-	-	5,000,000
군 비(50%)	11,000,000	-	-	1,000,000	-	1,000,000	10,000,000

관리번호: 3	음성문화원 환경개선사업(계속)

회 계: 일반회계	부서명: 문화체육관광과 문화예술팀	담당자: 행정8급 황은주
정책사업명: 문화예술 진흥	단위사업명: 문화예술단체 지원 활성화	세부사업명: 문화예술단체 지원

❑ 사업개요

❍ 사업목적: 음성문화원 외벽 위험시설 보수공사 실시

❍ 사업기간: 2023. 9. ~ 12.

❍ 총사업비: 11,504천원(군비 100%)

- '23년 사업비 11,504천원(군비 100%)
- 산출근거: 붙임 참조

❍ 시행주체: 음성문화원

❍ 근거법령: 지방문화원 진흥법 제15조

❍ 추진경위: 음성문화원 파손된 벽체 보수공사를 통한 시설물 안전성 확보 필요

❍ 사업내용: 전면 2층 외부 처마 시설공사 1식, 후면 외벽 낙하물 안전 그물망 시설 공사 1식

❑ 추진상황 및 계획

❍ 음성문화원 외벽 위험시설 현장 확인	'23. 7. 28.
❍ 지방보조금 보조금 교부신청서 제출(음성문화원)	'23. 7. 31.
❍ 지방보조금 사업비 교부	'23. 9.~10.
❍ 지방보조금 정산	'23. 11.~12.

❑ 재원투자계획

(단위: 천원)

구 분 (기준보조율)	2022년(A)	2023년			2024년 (E)	비 고
		계 (B=C+D)	기편성(C)	금회요구(D)		
계	-	11,504	-	11,504	-	
국 비(0%)	-	-	-	-	-	
도 비(0%)	-	-	-	-	-	
군 비(100%)	-	11,504	-	11,504	-	
추가군비(0%)	-	-	-	-	-	
기 타(0%)	-	-	-	-	-	

회 계 과

관리번호: 1	군청 통합별관 건립사업(계속)

회 계: 일반회계	부서명: 회계과 재산관리팀	담당자: 시설7급 신영광
정책사업명: 재산관리	단위사업명: 청사관리	세부사업명: 군청 통합별관 건립사업

❑ 사업개요

❍ 사업목적: 사무공간 부족으로 직원 및 민원인의 불편 가중, 통합별관 건립으로 주민 맞춤형 행정·복지 서비스 제공

❍ 사업위치: 음성읍 읍내리 621-1번지 일원

❍ 사업기간: 2019. 9. ~ 2025. 8.

❍ 총사업량: 지하1층, 지상5층(연면적 5,764.98㎡)

❍ 총사업비: 24,000,000천원(군비 100%)

- '23년 총 사업비 275,900천원(1회 추경: 설계용역비 14,000천원, 석면해체 및 지정폐기물 처리 10,000천원)
  · 산출내역: 냉·난방기 이전 설치비 2,900천원, 해체공사비 159,000천원
  건설폐기물 처리비 63,000천원, 감리비 27,000천원

❍ 시행주체: 음성군

❍ 근거법령: 건축서비스산업 진흥법, 건축 설계공모 운영지침, 건설기술진흥법, 도시교통정비촉진법, 국토의 계획 및 이용에 관한 법률, 각종 예비인증 법령(에너지효율등급,녹색건축물, BF), 건축물관리법

❍ 추진경위: 조직 증대로 별도의 민간건물을 임대하여 사용하는 등 사무 공간 협소, 이로 인한 직원 및 민원인 불편 가중되어 시설 개선 및 공간 확충 필요 (통합별관 건립 전 별관1동 해체 필요)

❍ 사업내용: 군청 통합별관 건립 1동 조성(5,764.98㎡), 전관동·후관동·별관1동 철거(2,676.89㎡)

- **별관1동(479.48㎡) 통합별관 건립사업 착공 전 철거**
- 전관동(489.68㎡) 및 후관동(1,707.73㎡) 통합별관 건립사업 준공 후 철거

❑ 사전절차 이행여부

구 분	여/부	구 분	여/부
기본계획수립	여	중기지방재정계획 반영 ※ 중기지방재정계획 수정 반영예정(11월)	여
투자 심사(도)	여	공유재산관리관리계획 의결 ※ 부지매입추진율: 100%	여
투자 재심사(도)	여	공유재산관리계획 변경 의결	여
타당성 조사	해당없음	공공건축 사업계획 사전검토	여

❑ 추진상황 및 계획

❍ 설계공모 완료 및 설계용역 착수	‘22. 8.
❍ 투자 재심사(도) 의뢰 및 완료	‘23. 3. ~ 6.
❍ 별관1동 철거공사 설계용역 시행 및 완료	‘23. 5. ~ 9.
❍ 공유재산관리계획 변경 의결	‘23. 7.
❍ 별관1동 석면해체 및 지정폐기물 처리	‘23. 9.
❍ 별관1동 해체공사 및 해체감리용역 발주	‘23. 10.
❍ 별관1동 해체공사 및 감리용역 완료	‘23. 10. ~ 11.
❍ 중기지방재정계획 수정 반영	‘23. 11.
❍ 설계용역 완료	‘23. 12.
❍ 공사착공	‘24. 3.
❍ 공사준공	‘25. 8.

❑ 재원투자계획

(단위: 천원)

구 분 (기준보조율)	계(A) (B+C+D+G)	기투자(B) (2021년까지)	2022년(C)	2023년			향후(G) (2024년이후)
				계 (D=E+F)	기편성(E)	금회요구(F)	
계	24,000,000	306,374	997,430	275,900	24,000	251,900	22,420,296
국 비(%)							
도 비(%)							
군 비(100%)	24,000,000	306,374	997,430	275,900	24,000	251,900	22,420,296
추가군비(%)							
기 타(%)							

일자리경제과

관리번호: 1	산업단지 복합문화센터(근로자종합복지관) 옥상방수 공사(신규)

회 계: 일반회계	부서명: 일자리경제과	담당자: 행정8급 음근희
정책사업명:고용촉진 및 근로자복지	단위사업명: 고용촉진 및 근로자복지	세부사업명: 산업단지복합문화센터(근로자종합복지관 운영)

❑ 사업개요

❍ 사업목적: 산업단지 복합문화센터(근로자 종합복지관) 옥상방수 공사 진행하여 건물내부 누수 피해를 예방하고 이용 군민의 안전과 쾌적한 환경보장

❍ 사업위치: 충청북도 음성군 대소면 대화3길 13-14

❍ 사업기간: 2023. 10. ~ 2023. 12.

❍ 총사업량: 417.18㎡

❍ 총사업비: 22,000천원(군비 100%)

- ‘23년 사업비 22,000천원(시군비 22,000)
- 산출근거: 재료비 14,369천원, 노무비 5,384천원, 보험료 199천원 등

❍ 시행주체: 음성군(일자리경제과)

❍ 근거법령: 시설물의 안전 및 유지관리에 관한 특별법 제3조

❍ 추진경위: 불편민원접수(음성군 수영연맹)

❍ 사업내용:

- 우천 시 특히 누수가 심각한 옥상 배수로·난간 주변 방수시트 재시공

❑ 추진상황 및 계획

❍ 음성군 수영연맹의 불편민원접수 ‘23. 7.

❍ 리모델링·태양광 업체 하자보수 가능여부 확인 ‘23. 7. ~ 8.

❍ 타 방수시공 업체에 원인파악 문의, 옥상누수 자체 보수 결정 ‘23. 8.

❍ 옥상보수공사 착공 및 준공완료예정 ‘23. 10.

❑ 재원투자계획

(단위: 천원)

구 분 (기준보조율)	2022년(A)	2023년			2024년 (E)	비 고
		계 (B=C+D)	기편성(C)	금회요구(D)		
계	-	22,000	-	22,000	-	
국 비(%)	-	-	-	-	-	
도 비(%)	-	-	-	-	-	
군 비(100%)	-	22,000	-	22,000	-	
추가군비(%)	-	-	-	-	-	
기 타(%)	-	-	-	-	-	

❑ 기타 증빙자료 첨부

< 층별 누수 피해 및 옥상 방수포 현황 >

1층 사무실·카페 누수

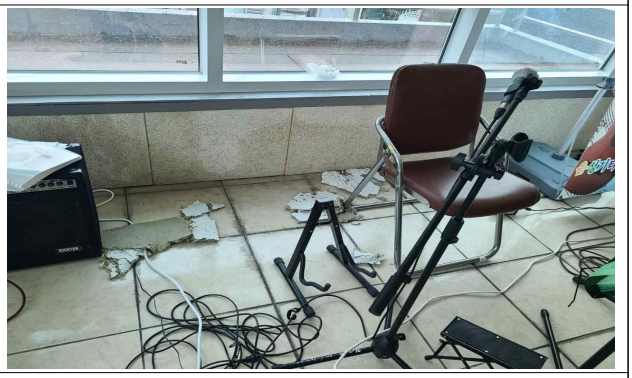

2층 동아리방 누수

3층 글로벌 강의실 누수

옥상 방수포 현황

관리번호: 2	도시가스 공급시설 설치 지원사업(신규)

회 계: 일반회계	부서명: 일자리경제과	담당자: 공업7급 이규호
정책사업명: 에너지 안전 및 공급개선	단위사업명: 지역에너지사업	세부사업명: 도시가스 미공급 취약지역 공급시설 설치 지원사업

❑ 사업개요

- ❍ 사업목적: 주민 연료비 절감 및 주거환경 개선 등 에너지복지 실현
- ❍ 사업위치: 음성읍 읍내리(추진 중), **삼성면 덕정리(추가)**
- ❍ 사업기간: 2023. 1. ~ 2023. 12.
- ❍ 총사업량: 공급관(관경 315~90mm) 2,000m 연장
- ❍ 총사업비: 1,410,000천원(군비 282,000 공급사 1,128,000)
  - 산출근거 : 설치비 1,410,000천원(음성읍 910,000 삼성면 500,000)
- ❍ 시행주체: 음성군, 충청에너지서비스㈜
- ❍ 근거법령: 도시가스사업법 제19조의3, 음성군 도시가스 공급사업 보조금 지원조례
- ❍ 사업내용: 도시가스 미공급 지역 내 공급시설 설치
  - **공급사 사업비 추가 집행 가능에 따라 삼성면 덕정리(문화마을) 일부 추가 공급**
  - **추가 예산 미확보 시 차순위(타 시·군) 지역에 공급**

❑ 추진상황 및 계획

- ❍ 음성읍 읍내리 공급시설 설치 착공 ‘23. 6.
- ❍ 삼성면 덕정리 추가 공급 검토 및 승인 ‘23. 6. ~ 8.
- ❍ 삼성면 덕정리 공급시설 설치 착공 ‘23. 11.

❑ 재원투자계획

(단위: 천원)

구 분 (기준보조율)	2022년(A)	2023년			2024년 (E)	비 고
		계 (B=C+D)	기편성(C)	금회요구(D)		
계	1,500,000	1,410,000	910,000	500,000	-	
국 비(%)	-	-	-	-	-	
도 비(%)	-	-	-	-	-	
군 비(20%)	300,000	282,000	182,000	100,000	-	
추가군비(%)	-	-	-	-	-	
공급사(80%)	1,200,000	1,128,000	728,000	400,000	-	

❑ 기타 증빙자료 첨부

< 공급관 설치 계획도 >

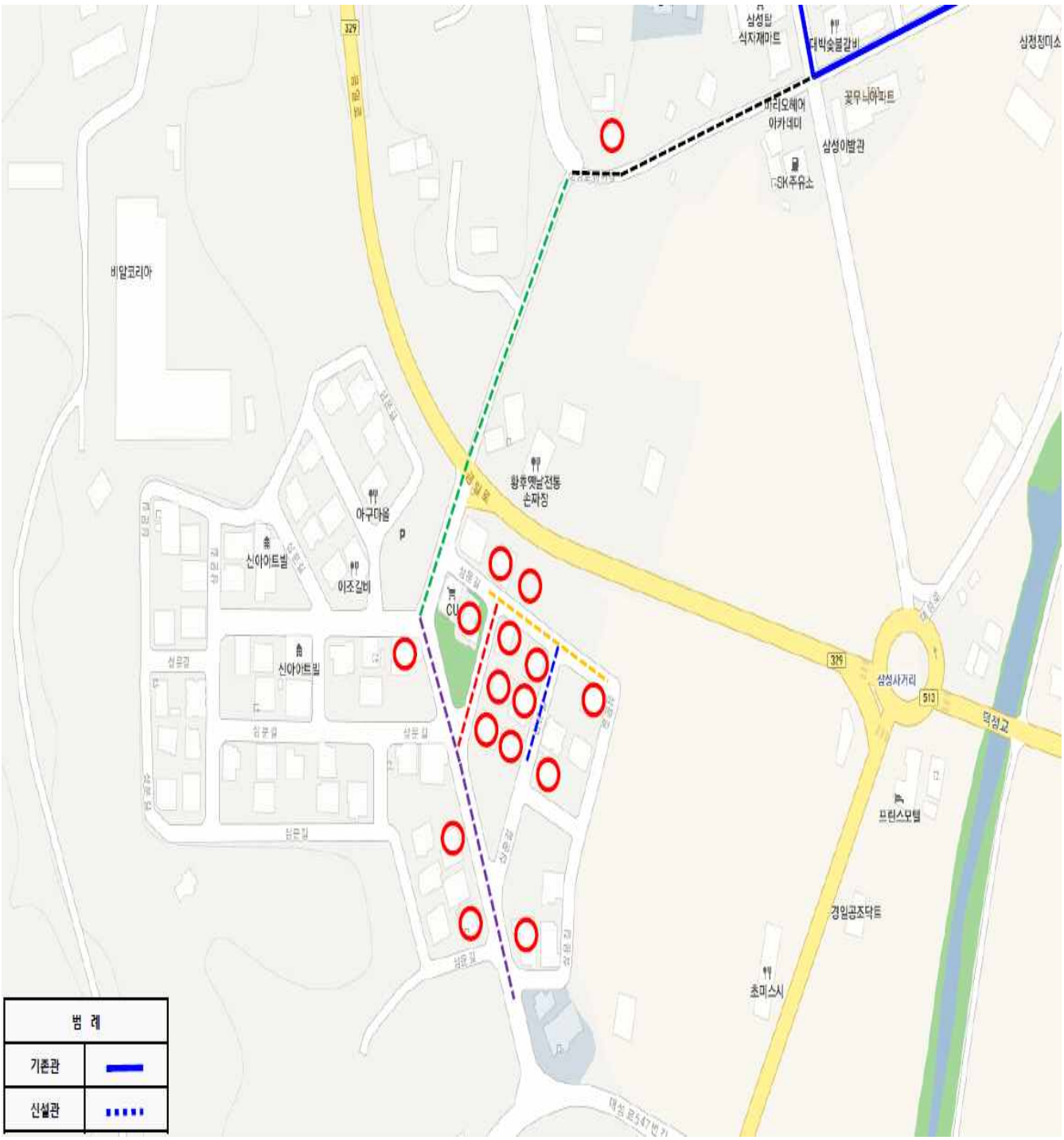

농 정 과

관리번호: 1	농업인 단체지원사업(계속)

회 계: 일반회계	부서명: 농정과 농정기획팀	담당자: 농업6급 최병우
정책사업명: 농업경쟁력강화	단위사업명:농업행정기획	세부사업명: 농업인 단체지원

❑ 사업개요

❍ 사업목적: 농업인 단체의 교육, 정보제공을 통한 농업인 자질향상과 농업인단체 설립 운영에 소요되는 비용 일부 지원으로 농업인 단체 육성

❍ 사업기간: 2023. 1. ~ 2023. 12.

❍ 총사업비: 44,100천원(증액 5,800천원)

- 농업인단체 워크숍 20,000천원 [변동사항 없음]
- 농업인단체 운영비 22,500천원 [증액 4,200천원]
- 농업인단체 사무실 보수 1,600천원[증액 1,600천원]

↳ **사업 내용(증액분)**

‣ 농업인단체 사무실 임차료 인상액등 반영 : 4,200천원

‣ 농업인단체 사무실 보수(칸막이 설치) 1,600천원

❍ 근거법령: 음성군 농어업·농촌및식품산업지원에 관한 기본조례

❍ 사업내용: 농업인단체 워크숍, 농업인단체 사무실 운영비(인건비,임차료,이전비용) 지원

❑ 추진상황 및 계획

❍ 농업인 단체 지원금 예산집행 ‘23. 10.

❑ 재원투자계획

(단위: 천원)

구 분 (기준보조율)	2022년(A)	2023년			2024년 (E)	비 고
		계 (B=C+D)	기편성(C)	금회요구(D)		
계	18,300	44,100	38,300	5,800	40,000	
국 비(%)						
도 비(%)						
군 비(100%)	18,300	44,100	38,300	5,800	40,000	
추가군비(%)						
기 타(%)						

관리번호: 2	재해대비 재난지원금 지원(계속)

회 계: 일반회계	부서명: 농정과 미래농업팀	담당자: 농업9급 이선영
정책사업명: 농업경쟁력강화	단위사업명: 고품질쌀생산 및 친환경농업육성	세부사업명: 민간인재해 및 복구활동보상금

❑ 사업개요

❍ 사업목적: 최근 이상기후로 인해 잦은 농업재해가 발생됨에 따라 피해농가에 재난지원금 및 영농자재 등을 긴급지원으로 경영안정 도모

❍ 지원근거: 「재난 및 안전관리 기본법」제66조(재난지역에 대한 국고보조 등의 지원)
「농어업재해대책법」제4조(보조 및 지원)
재난구호 및 재난복구 비용 부담기준 등에 관한 규칙 제2조(부담기준)

❍ 지원대상:「농어업재해대책법」제2조에 따른 자연재해로 인하여 발생된 피해 농지 및 농업시설물(법적의무)

⇒ **재난지수 300 이상 피해면적 50ha 이상은 국고지원이나 기준 미달 시 자체지원**

❍ 지원기간: 2023. 1. ~ 2023. 12.

❍ 사 업 량: 1,000ha

❍ 총사업비: 120,000천원(군비 100%)

- 산출근거: 120,000천원 = 100,412천원 +예비 19,588천원
44,952천원(4월 한파(이상저온), 4.27~ 한파(서리)) + 23,532천원(6.10.~ 호우, 우박, 강풍)
+31,928천원(6.27-30, 7.9-19 호우·강풍·풍랑) + 19,588천원(예비 8~11월 피해)

❍ 사업내용: 자연재해로 인하여 발생된 농업재해 피해농가에 재난지원금 긴급 지원

❑ 추진상황 및 계획

❍ 재해대비 재난지원금 지원 예산 확보 ‘23. 10.

❍ 농업재해 재난지원금 대상자 예산집행 ‘23. 11.

❑ 재원투자계획

(단위: 천원)

구 분 (기준보조율)	2022년(A)	2023년			2024년 (E)	비 고
		계 (B=C+D)	기편성(C)	금회요구(D)		
계	50,000	120,000	50,000	70,000		
국 비(%)	-	-	-	-	-	
도 비(%)	-	-	-	-	-	
군 비(100%)	50,000	120,000	50,000	70,000		
추가군비(%)	-	-	-	-	-	
기 타(%)	-	-	-	-	-	

관리번호: 3	전략작물 직불제사업(신규)

회 계: 일반회계	부서명: 농정과 미래농업팀	담당자: 농업8급 장혜진
정책사업명: 농업경쟁력강화	단위사업명: 고품질쌀생산 및 친환경농업육성	세부사업명: 전략작물 직불제 사업

❑ 사업개요

- ❍ 사업목적: 식량자급률제고, 쌀 수급안정, 논 이용율 제고 및 농업인의 소득안정도모
- ❍ 사업대상: 논농업에 활용된 농지에서 전략작물을 재배하는 농업인, 농업법인
- ❍ 사업기간: 2023. 1. ~ 2023. 12.
- ❍ 총사업량: 164ha
- ❍ 총사업비: 180,000천원(국비180,000)
- ❍ 지급단가: (동계작물) ha당 50만원, (하계작물) 가루쌀·콩 ha당 100만원, 하계조사료 ha당 430만원, (동계에 밀·동계조사료와 하계에 가루쌀·콩을 이모작 하는 경우) ha 당 100만원 추가 지급
- ❍ 근거법령: 「농업·농촌 공익기능 증진 직접지불제도 운영에 관한 법률」 제22조, 「농업·농촌 공익기능 증진 직접지불제도 운영에 관한 법률 시행령」 제42조
- ❍ 사업내용: 전략작물 직불금 지급 대상농지에서 식량자급률의 증진, 벼 재배면적 조정 등을 위해 전략작물을 재배하는 농업인 등에게 직불금 지원

❑ 추진상황 및 계획

- ❍ 전략작물 직불 신청 ‘23. 2. ~ 4.
- ❍ 전략작물 직불금 이행점검 및 사후검증 ‘23. 6. ~ 11.
- ❍ 전략작물 직불금 지급 ‘23. 12.

❑ 재원투자계획

(단위: 천원)

구 분 (기준보조율)	2022년(A)	2023년			2024년 (E)	비 고
		계 (B=C+D)	기편성(C)	금회요구(D)		
계	-	180,000		180,000		
국 비(100%)	-	180,000		180,000		기금
도 비(%)	-	-		-		
군 비(%)	-	-		-		
추가군비(%)	-	-		-		
기 타(%)	-	-		-		

관리번호: 4	화훼재배용 상토 지원사업(신규)

회 계: 일반회계	부서명: 농정과 원예특작팀	담당자: 농업8급 송미혜
정책사업명: 농업경쟁력강화	단위사업명: 원예특작육성강화	세부사업명: 화훼재배용 상토지원사업

❑ 사업개요

- ❍ 사업목적: 화훼 재배농가의 농업경영비 절감을 통한 농가소득 증대
- ❍ 사업위치: 관내 거주 화훼 재배농가(음성군)
- ❍ 사업기간: 2023. 9. ~ 2023. 12.
- ❍ 총사업량: 8,695포 **(1포 250L 단가 23,000원 기준)**
- ❍ **총사업비: 200,000천원(군비 100,000천원)**
- ❍ 시행주체: 음성군수
- ❍ 근거법령: 음성군 농어업·농촌및식품산업지원에 관한 기본조례
- ❍ 추진경위: 고품질 상토지원으로 화훼의 품질 향상 도모 및 농가 경쟁력 강화, 상토의 선택 지원으로 농가의 경영비 절감을 통한 농가소득 증대
- ❍ 사업내용: 화분용 상토지원

❑ 추진상황 및 계획

- ❍ 사업계획 수립 사업대상자 확정 ‘23. 9.
- ❍ 사업추진 및 보조금 교부, 정산 ‘23. 9. ~ 12.

❑ 재원투자계획

(단위: 천원)

구 분 (기준보조율)	2022년(A)	**2023년(B)**	증(△)감 (C=B-A)	2024년(D)	비 고
계	132,000	**200,000**	68,000	200,000	
국 비(%)	0				
도 비(%)	0				
군 비(50%)	66,000	**100,000**	34,000	100,000	
추가군비(%)	0				
기 타(50%)	66,000	**100,000**	34,000	100,000	

농촌활력과

관리번호: 1	2023년 농어촌 취약지역 생활여건 개조사업(신규)

회 계: 일반회계	부서명: 농촌활력과 농촌활성화팀	담당자: 시설7급 이선배
정책사업명: 농촌정주여건 개선	단위사업명: 농촌정주여건 기반확충	세부사업명: 농어촌취약지역생활여건개조사업

❑ 사업개요

- ❍ 사업목적: 취약지역 주민의 기본적인 생활수준 보장을 위해 안전·위생 등 생활 인프라 확충, 주거환경 개선, 주민역량 강화 등 지원
- ❍ 사업위치: 삼성면 대정리 일원
- ❍ 사업기간: 2023. 1. ~ 2026. 12.
- ❍ 총사업비: 2,432,000천원(국비 1,650,000, 도비 203,100, 군비 473,900, 자부담 105,000)
  - ‘23년 사업비 223,000천원(국 155,000, 도 20,400, 군비 47,600)
  - 산출근거: 기본 및 시행계획수립 용역비 223,000천원
- ❍ 시행주체: 음성군
- ❍ 근거법령: 농어촌정비법 제58조 등
- ❍ 추진경위: 공모사업 선정
- ❍ 사업내용: 기반시설 정비, 주택 정비, 마을환경 개선, 주민 역량 강화

❑ 사전절차 이행여부

구 분	여/부	구 분	여/부
투자 심사(중앙,도,자체)	해당없음	중기지방재정계획 반영	여
타당성 조사	해당없음	공유재산관리계획 심의	해당없음

❑ 추진상황 및 계획

- ❍ 공모사업 선정 ‘23. 3.
- ❍ 사업비 교부 ‘23. 6.
- ❍ 기본계획 승인 ‘24. 8.
- ❍ 시행계획 승인 ‘25. 7.
- ❍ 공사 착공 / 준공 ‘25. 10. / ‘26. 12.

❑ 재원투자계획

(단위: 천원)

구 분 (기준보조율)	계(A) (B+C+D+G)	기투자(B) (2021년까지)	2022년(C)	2023년			향후(G) (2024년이후)
				계 (D=E+F)	기편성(E)	금회요구(F)	
계	2,432,000	-	-	223,000	-	223,000	2,209,000
균 특(68%)	1,650,000	-	-	155,000	-	155,000	1,495,000
도 비(8%)	203,100	-	-	20,400	-	20,400	182,700
군 비(20%)	473,900	-	-	47,600	-	47,600	426,300
자부담(4%)	105,000	-	-	-	-	-	105,000

❑ 사업계획도

충청북도 음성군 대정1리 농촌 취약지역생활여건개조사업
협력과 상생으로 거듭나는 큰우물 공동체
사업개요
· 사업위치 : 충북 음성군 삼성면 대정1리 일원
· 총사업비 : 2,051백만원
· 사업기간 : 2023~2026년(4개년)
· 사업내용 : 생활 · 위생 · 안전 인프라 조성, 주택정비, 마을환경개선, 휴먼케어 및 주민역량강화 등
생활·위생·안전 인프라
H1 마을회관 리모델링
· 사업위치 : 삼성면 대정리 584-1
· 사업내용 : 마을회관 리모델링 (190㎡)
· 사 업 비 : 475백만원
H2 마을주차장 조성
· 사업위치 : 삼성면 대정리 451 일원
· 사업내용 : 마을주차장 조성 (371㎡)
· 사 업 비 : 308백만원
H3 어귀마당 조성
· 사업위치 : 삼성면 대정리 583-7
· 사업내용 : 어귀마당 조성 (150㎡)
· 사 업 비 : 136백만원
H4 마을안길 확·포장 및 나들마당 조성
· 사업위치 : 삼성면 대정리 453 일원
· 사업내용 : 마을안길 확 · 포장 (150㎡)
: 나들마당 조성 (316㎡)
· 사 업 비 : 329백만원
H5 재래식 화장실 정비
· 사업위치 : 삼성면 대정리 일원
· 사업내용 : 철거 2개소 / 개량 2개소
· 사 업 비 : 20백만원
조성모습(예시)
주택정비
H1 빈집 철거
· 사업위치 : 삼성면 대정리 일원
· 사업내용 : 슬레이트 지붕 및 본체 8개소 철거
· 사 업 비 : 40백만원
H2 슬레이트 지붕 개량
· 사업위치 : 삼성면 대정리 일원
· 사업내용 : 슬레이트 지붕 철거 및 개량 7개소
· 사 업 비 : 77백만원
H3 집수리 지원
· 사업위치 : 삼성면 대정리 일원
· 사업내용 : 창호, 벽체 등 집수리 16개소
· 사 업 비 : 160백만원
마을환경개선
H1 담장정비
· 사업위치 : 삼성면 대정리 일원
· 사업내용 : 노후 담장 철거 및 신설 (약 80m)
· 사 업 비 : 40백만원
H2 차·폐목 식재
· 사업위치 : 삼성면 대정리 451번지 일원
· 사업내용 : 공장부지와 마을사이 차폐목 식재
· 사 업 비 : 49백만원
휴먼케어 및 주민역량강화
S1 휴먼케어 및 주민역량강화
· 사업위치 : 삼성면 대정리 일원
· 사업내용 : 여가 · 문화교실, 벽서제작 등
· 사 업 비 : 148백만원

관리번호: 2	일반농산어촌개발사업 예비계획 수립(신규)

회 계: 일반회계	부서명: 농촌활력과 농촌활성화팀	담당자: 시설7급 이선배
정책사업명: 농촌정주여건 개선	단위사업명: 농촌정주여건 기반확충	세부사업명: 일반농산어촌 개발사업

❑ 사업개요

❍ 사업목적: 농림축산식품부에서 공모하는 2024년도 일반농산어촌개발사업 공모신청을 위한 예비사업계획 수립

❍ 사업위치: 음성군 일원

❍ 사업기간: 2023. 9. ~ 2024. 6.

❍ 총사업량: 예비계획 수립 1식

❍ 총사업비: 45,000천원(군비 45,000)

- ‘23년 사업비 45,000천원(군비 45,000)
- 산출근거: 예비계획 수립 용역비 45,000천원

❍ 시행주체: 음성군

❍ 근거법령: 농어촌정비법 제58조 등

❍ 사업내용: ’24년도 일반농산어촌개발사업 예비계획 작성

- 농어촌 취약지역 생활여건 개조사업, 농촌유휴시설활용창업지원사업

❑ 추진상황 및 계획

❍ 예비계획수립용역 시행 ‘23. 9.

❍ 공모사업 신청 ‘24. 3.

❍ 공모사업 평가(서면, 대면) ‘24. 4.~6.

❑ 재원투자계획

(단위: 천원)

구 분 (기준보조율)	2022년(A)	2023년			2024년 (E)	비 고
		계 (B=C+D)	기편성(C)	금회요구(D)		
계	45,000	45,000	-	45,000	-	
국 비(-%)	-	-	-	-	-	
도 비(-%)	-	-	-	-	-	
군 비(100%)	45,000	45,000	-	45,000	-	
추가군비(-%)	-	-	-	-	-	
기 타(-%)	-	-	-	-	-	

관리번호: 3	농촌융복합산업 맞춤형 · 경쟁력 강화 지원사업(신규)

회 계: 일반회계	부서명: 농촌활력과 귀농귀촌팀	담당자: 시설7급 권오형
정책사업명: 농촌활력강화	단위사업명: 귀농귀촌지원	세부사업명: 농촌융복합산업 맞춤형·경쟁력 강화 지원사업

❑ 사업개요

- ❍ 사업목적: 농촌융복산업 경영체 경쟁력 강화를 통한 농촌경제 활력증진 도모
- ❍ 사업위치: 음성군 일원
- ❍ 사업기간: 2023. 9. ~ 2023. 12.
- ❍ 총사업량: 1개소
- ❍ 총사업비: 220,000천원(도비33,000, 군비77,000, 민간자부담 110,000)
  - ‘23년 사업비 220,000천원(도비33,000, 군비77,000, 민간자부담 110,000)
- ❍ 시행주체: 농업회사법인 콩아저씨두부가게
- ❍ 근거법령: 농촌융복합산업 육성 및 지원에 관한 법률 제23조
- ❍ 추진경위: 농촌융복합산업 경영체 경쟁력 강화 필요
- ❍ 사업내용: 제조가공시설 설치 보완, 신제품 및 홍보마케팅 등 농촌융복합산업 시설 확충 및 경영판로 개선 지원

❑ 추진상황 및 계획

- ❍ 보조금 교부 결정 ‘23. 9.
- ❍ 보조금 지급 및 정산 ‘23. 12.

❑ 재원투자계획

(단위: 천원)

구 분 (기준보조율)	2022년(A)	2023년			2024년 (E)	비 고
		계 (B=C+D)	기편성(C)	금회요구(D)		
계		220,000		220,000		
국 비(%)						
도 비(15%)		33,000		33,000		
군 비(35%)		77,000		77,000		
추가군비(%)						
기 타(50%)		110,000		110,000		

관리번호: 4	귀농귀촌 희망둥지 만들기 사업(신규)

회 계: 일반회계	부서명: 농촌활력과 귀농귀촌팀	담당자: 농업9급 김성연
정책사업명: 농촌활력강화	단위사업명: 귀농귀촌지원	세부사업명: 귀농귀촌 희망둥지 만들기 사업

❑ 사업개요

❍ 사업목적: 농촌에 방치되어 있는 빈집, 유휴부지 등을 귀농귀촌 보금자리로 재탄생

❍ 사업위치: 음성군 일원

❍ 사업기간: 2023. 7. ~ 2023. 12.

❍ 총사업량: 1개소

❍ 총사업비: 60,000천원(도비 18,000, 군비 42,000)

- ‘23년 사업비 60,000천원(도 18,000, 군비 42,000)

❍ 시행주체: 음성군 마을협의회 등 1개소

❍ 근거법령: 음성군 귀농인 지원조례 제6조

❍ 추진경위: 귀농 전 귀농을 체험할 수 있는 주거시설 필요

❍ 사업내용: 빈집 리모델링, 이동식 주택 설치, 노후주택 철거 등 비용

- 노후주택 철거 후 신축 또는 이동식 주택 설치 시 철거비 지원

❑ 추진상황 및 계획

❍ 보조금 교부 결정 ‘23. 9.

❍ 보조금 지급 및 정산 ‘23. 12.

❑ 재원투자계획

(단위: 천원)

구 분 (기준보조율)	2022년(A)	2023년			2024년 (E)	비 고
		계 (B=C+D)	기편성(C)	금회요구(D)		
계		60,000		60,000		
국 비(%)						
도 비(30%)		18,000		18,000		
군 비(70%)		42,000		42,000		
추가군비(%)						
기 타(%)						

축산식품과

관리번호: 1	사료작물 종자대 지원(도비 신규)

회 계: 일반회계	부서명:축산식품과 축산정책팀	담당자: 농업 8급 김예지
정책사업명: 축산 경쟁력 강화	단위사업명: 축수산 기반조성	세부사업명: 사료작물 종자대 지원

❑ 사업개요

- ❍ 사업목적: 국산 조사료 생산·이용을 활성화하여 생산비 절감 등 축산업 경쟁력 강화
- ❍ 사업위치: 음성군 관내
- ❍ 사업기간: 2023. 9. ~ 2023. 12.
- ❍ 총사업량: 13톤
- ❍ 총사업비: 40,000천원(도비 21%, 군비 49%, 자담 30%)
  - 산출근거: 종자 650포(20kg) × 61,540원 = 40,000천원
- ❍ 시행주체: 음성군
- ❍ 근거법령: 축산법 제3조제1항 및 제2항, 초지법 제13조제1항 및 제2항, 낙농진흥법 제3조제3항, 사료관리법 제3조 제1항 및 제3항
- ❍ 사업내용: 축산농가(한·육우, 염소 등) 및 조사료 생산·제조하는 조사료 경영체에 사료작물 종자대 구입비 지원(동계작물)

❑ 추진상황 및 계획

- ❍ 사업대상자 확정 및 보상금 지급 결의 ‘23. 9.
- ❍ 보조사업자 사업 시행 ‘23. 9. ~ 12.
- ❍ 사업추진 완료 및 정산 ‘23. 12.

❑ 재원투자계획

(단위: 천원)

구 분 (기준보조율)	2022년(A)	2023년			2024년 (E)	비 고
		계 (B=C+D)	기편성(C)	금회요구(D)		
계	-	40,000	-	40,000	40,000	
국 비(-%)	-	-	-	-	-	
도 비(21%)	-	8,600	-	8,600	8,600	
군 비(49%)	-	19,400	-	19,400	19,400	
추가군비(-%)	-	-	-	-	-	
자부담(30%)	-	12,000	-	12,000	12,000	

관리번호: 2	질병발생대비 가축사육제한 지원사업(계속)

회 계: 일반회계	부서명:축산식품과 가축방역팀	담당자: 농업9급 김태경
정책사업명: 가축전염병 예방	단위사업명: 가축방역 및 예방사업	세부사업명: 질병발생대비 가축사육제한

❑ 사업개요

- ❍ 사업목적: AI 발생위험시기인 겨울철 동안 사육제한을 통해 AI 발생 예방 및 확산방지
- ❍ 사업위치: 음성군 관내
- ❍ 사업기간: 2023. 9. ~ 2024. 3.
- ❍ 총사업량: 관내 오리농가 및 오리 초생추 공급자
- ❍ 총사업비: 255,256천원(기금 50%, 도비 15%, 군비 35%)
  - 산출근거: 사육제한 845원, 종란 702원
    사육제한: 165천수 × 845원 = 139,425천원
    종란: 165천개 × 702원 = 115,831천원
- ❍ 시행주체: 음성군
- ❍ 근거법령: 가축전염병 예방법 제3조
- ❍ 사업내용: 오리 휴지기제 참여 농가 보상 및 종란폐기 비용 지원

❑ 추진상황 및 계획

- ❍ 계획수립 및 대상자 선정 ‘23. 9.
- ❍ 사업 추진 ‘23. 9. ~ ‘24. 3.
- ❍ 사업 완료 및 정산 ‘24. 3.

❑ 재원투자계획

(단위: 천원)

구 분 (기준보조율)	2022년(A)	2023년			2024년 (E)	비 고
		계 (B=C+D)	기편성(C)	금회요구(D)		
계	437,584	255,256	-	255,256	255,256	
국 비(50%)	229,093	127,628	-	127,628	127,628	
도 비(15%)	68,727	38,288	-	38,288	38,288	
군 비(35%)	139,764	89,340	-	89,340	89,340	
추가군비(-%)	-	-	-	-	-	
기 타(-%)	-	-	-	-	-	

관리번호: 3	AI 휴지기제 지원 사업(계속)

회 계: 일반회계	부서명:축산식품과 가축방역팀	담당자: 농업9급 김태경
정책사업명: 가축전염병 예방	단위사업명: 가축방역 및 예방사업	세부사업명: AI 휴지기제 지원

❑ 사업개요

- ❍ 사업목적: AI 발생위험시기인 겨울철 동안 사육제한을 통해 AI 발생 예방 및 확산방지
- ❍ 사업위치: 음성군 관내
- ❍ 사업기간: 2023. 9. ~ 2024. 3.
- ❍ 총사업량: 관내 오리농가 및 오리 초생추 공급자
- ❍ 총사업비: 700,768천원(도비 30%, 군비 70%)
  - 산출근거: 오리 사육제한 845원, 종란폐기 보상 702원, 난방비 300원
- ❍ 시행주체: 음성군
- ❍ 근거법령: 가축전염병 예방법 제3조의4 제5항, 동법 제48조 제1항1호
- ❍ 사업내용
  - 사업 대상 사육제한 오리농가 및 계열사에 사육제한 또는 종란 보상금 지급
  - 소속농가 40% 이상 참여 계열사의 겨울철 사육농가에 난방비 보상금 지급

❑ 추진상황 및 계획

- ❍ 계획수립 및 대상자 선정 ‘23. 9.
- ❍ 사업 추진 ‘23. 9. ~ ‘24. 3.
- ❍ 사업 완료 및 정산 ‘24. 3.

❑ 재원투자계획

(단위: 천원)

구 분 (기준보조율)	2022년(A)	2023년			2024년 (E)	비 고
		계 (B=C+D)	기편성(C)	금회요구(D)		
계	1,147,596	700,768	-	700,768	700,768	
국 비(-%)	-	-	-	-	-	
도 비(30%)	320,879	210,230	-	210,230	210,230	
군 비(70%)	826,717	490,538	-	490,538	490,538	
추가군비(-%)	-	-	-	-	-	
기 타(-%)	-	-	-	-	-	

관리번호: 4	월동 꿀벌 피해농가 입식비 지원(신규)

회 계: 일반회계	부서명: 축산식품과 식품산업육성팀	담당자: 농업8급 장윤혁
정책사업명: 농축산식품 및 동물복지강화	단위사업명: 농축산식품 육성	세부사업명: 월동 꿀벌 피해농가 입식비 지원

❑ 사업개요

❍ 사업목적: 월동 꿀벌 피해(폐사, 실종)로 인해 약화된 양봉산업 기반 안정화

❍ 사업위치: 음성군 관내

❍ 사업기간: 2023. 9. ~ 2023. 12.

❍ 총사업량: 벌통 1,030군

❍ 총사업비: 257,500천원(도비 15%, 군비 35%, 자부담 50%)

- 산출근거: 250천원(1군 기준단가) × 1,030군

❍ 시행주체: 음성군

❍ 근거법령

- 양봉산업의 육성 및 지원에 관한 법률 제12조(양봉농가와 양봉산업의 지원)
- 음성군 양봉산업의 육성 및 지원에 관한 조례 제6조

❍ 추진경위: 최근 잦은 이상기온으로 인한 폐사 및 월동 꿀벌 실종 피해 접수

❍ 사업내용: 양봉봉군 폐사 현황조사에 따른 대상농가 피해군수별 사업량 적의 배분 후 농가 개인별 벌통 구매

❑ 추진상황 및 계획

❍ 계획수립 및 시달 ‘23. 7.

❍ 사업 신청 및 대상자 선정 ‘23. 9.

❍ 보조금 교부결정 및 보조사업 진행 ‘23. 9. ~ 11.

❍ 보조사업 완료 및 정산 ‘23. 12.

❑ 재원투자계획

(단위: 천원)

구 분 (기준보조율)	2022년(A)	2023년			2024년 (E)	비 고
		계 (B=C+D)	기편성(C)	금회요구(D)		
계	-	257,500	-	257,500	257,500	
국 비(-%)	-	-	-	-	-	
도 비(15%)	-	38,625	-	38,625	38,625	
군 비(35%)	-	90,125	-	90,125	90,125	
추가군비(-%)	-	-	-	-	-	
자부담(50%)	-	128,750	-	128,750	128,750	

관리번호: 5	김치산업 육성 지원사업(신규)

회 계: 일반회계	부서명: 축산식품과 식품산업육성팀	담당자: 농업8급 장윤혁
정책사업명: 농축산식품및동물복지강화	단위사업명: 농축산식품 육성	세부사업명: 김치산업 육성 지원

❑ 사업개요

❍ 사업목적: 김치제조업체 및 김치생산농가의 시설·장비의 현대화·자동화 지원을 통한 생산비 절감 및 품질 향상으로 충북 김치 경쟁력 제고

❍ 사업위치: 음성군 관내

❍ 사업기간: 2023. 9. ~ 2023. 12.

❍ 총사업비: 244,000천원(도비 15%, 군비 35%, 자부담 50%)

- 지원한도: (농가)개인 10,000천원, 단체 100,000천원 (업체)150,000천원 이내

❍ 시행주체: 음성군

❍ 근거법령

- 충청북도 김치산업 육성 및 진흥조례 제5조(사업지원 등)
- 음성군 농어업·농촌 및 식품산업 지원에 관한 기본 조례 제8조

❍ 추진경위: 도내 농가-김치제조업체 간 계약재배 확대를 통하여 농가는 안정적인 판로 확보, 김치제조업체는 원료농산물 수급 안정의 선순환 유통구조 구축을 위함

❍ 사업내용: (농가) 저온저장시설, 관수시설, 다회용자재, 운반용 상자 등
(업체) 저온저장시설, 배추 투입라인 자동화, 세척라인 등 설비, 금속검출기, 파우치 충진기 등 시설 장비

❑ 추진상황 및 계획

❍ 계획수립 및 시달 ‘23. 6.

❍ 사업 신청 및 대상자 수요조사 ‘23. 8.

❍ 보조금 교부결정 및 보조사업 진행 ‘23. 9. ~ 11.

❍ 보조사업 완료 및 정산 ‘23. 12.

❑ 재원투자계획

(단위: 천원)

구 분 (기준보조율)	2022년(A)	2023년			2024년 (E)	비 고
		계 (B=C+D)	기편성(C)	금회요구(D)		
계	-	244,000	-	244,000	-	
국 비(-%)	-	-	-	-	-	
도 비(15%)	-	36,600	-	36,600	-	
군 비(35%)	-	85,400	-	85,400	-	
추가군비(-%)	-	-	-	-	-	
자부담(50%)	-	122,000	-	122,000	-	

관리번호: 6	초등돌봄교실 과일간식 지원사업(계속)

회 계: 일반회계	부서명: 축산식품과 로컬푸드팀	담당자: 농업8급 채희준
정책사업명: 학교급식 지원	단위사업명: 학교급식지원사업	세부사업명: 초등돌봄교실 과일간식 지원

❑ 사업개요

- ❍ 사업목적: 어린이의 식습관 개선 및 국산 제철과일의 소비 확대
- ❍ 사업대상: 돌봄교실 운영 초등학교 (20개교)
- ❍ 사업기간: 2023. 9. ~ 2023. 12.
- ❍ 총사업량: 800개/회(※학생 742명, 교사 38명, 보존식 20개, 약28회분)
- ❍ 총사업비: 47,000천원(도비 30%, 군비 70%)
- ❍ 지원기준: 2,100원/개, 150g정도/개, 연 30회 정도
- ❍ 시행주체: 음성군
- ❍ 근거법령: 「식생활교육지원법」 제26조(학교에서의 식생활 교육)
- ❍ 추진경위: 초등학교 방과 후 돌봄교실을 이용하는 학생을 대상으로 식습관 개선 등 건강증진과 국산 제출과일의 소비를 확대하기 위함
- ❍ 사업내용: 초등학교 방과 후 돌봄교실을 이용하는 학생을 대상으로 국내산 과일 간식 제공

❑ 추진상황 및 계획

- ❍ 과일간식 지원대상 및 공급업체 선정 ‘23. 8.
- ❍ 학교별 과일간식 공급 ‘23. 8. ~ 12.
- ❍ 사업비 정산 ‘23. 12.

❑ 재원투자계획

(단위: 천원)

구 분 (기준보조율)	2022년(A)	2023년			2024년 (E)	비 고
		계 (B=C+D)	기편성(C)	금회요구(D)		
계	48,000	47,000	-	47,000	47,000	
국 비(-%)	24,000	-	-	-	-	
도 비(30%)	7,200	14,100	-	14,100	14,100	
군 비(70%)	16,800	32,900	-	32,900	32,900	
추가군비(-%)	-	-	-	-	-	
기 타(-%)	-	-	-	-	-	

산림녹지과

관리번호: 1	백야자연휴양림 보완사업(계속)

회 계: 일반회계	부서명: 산림녹지과 산림휴양팀	담당자: 녹지7급 오혜영
정책사업명: 임업경쟁력강화	단위사업명: 산림휴양시설 조성 운영	세부사업명: 백야자연휴양림 보완사업(전환사업)

❑ 사업개요

- ❍ 사업목적: 회의시설 및 휴양관 건립으로 휴양림 이용객 범위 확대 및 폭넓은 산림 복지서비스 제공
- ❍ 사업위치: 금왕읍 백야리 150번지 일원
- ❍ 사업기간: 2021. 1 ~ 2024. 12.
- ❍ 총사업량: 숙박시설 1동, 회의시설 1동
- ❍ 총사업비: 5,800백만원(前균특(도) 4,350백만원, 군비1,450백만원)
  - '23년 사업비 3,400백만원(前균특(도) 2,550백만원, 군비850백만원)
- ❍ 시행주체: 음성군 산림녹지과
- ❍ 근거법령: 산림문화·휴양에 관한 법률 제14조
- ❍ 사업내용: 회의실, 숙박시설 등을 갖춘 휴양관 건립

❑ 사전절차 이행여부

구 분	여/부	구 분	여/부
지방재정투자심사	여	공유재산관리계획 심의	여
공공건축 설계공모	여	공공건축심의회	여

❑ 추진상황 및 계획

- ❍ 백야자연휴양림 보완사업 실시설계용역 '21. 8. ~ '23. 3.
- ❍ BF(장애물 없는 생활환경) 예비인증 '21. 11. ~ '22. 8.
- ❍ 공공건축물 건축인허가 협의 '22. 4. ~ 5.
- ❍ 지방재정투자 변경 심의, 공유재산 변경심의 '22. 5. ~ 6.
- ❍ 조달청 설계 적정성 검토 '22. 9. ~
- ❍ 백야자연휴양림 보완사업 공사 착공 및 준공 '23. 8. ~ 10.

❑ 재원투자계획

(단위: 천원)

구 분 (기준보조율)	계(A) (B+C+D+G)	기투자(B) (2021년까지)	2022년(C)	2023년			향후(G) (2024년이후)
				계 (D=E+F)	기편성(E)	금회요구(F)	
계	6,050,000	400,000	2,000,000	3,650,000	3,400,000	250,000	0
국 비(%)							
도 비(70%)	4,350,000	300,000	1,500,000	2,550,000	2,550,000		
군 비(30%)	1,700,000	100,000	500,000	1,100,000	850,000	250,000	
추가군비(%)							
기 타(%)							

관리번호: 2	백야자연휴양림 지구단위계획 변경

회 계: 일반회계	부서명: 산림녹지과 산림휴양팀	담당자: 녹지7급 오혜영
정책사업명: 임업경쟁력강화	단위사업명: 산림휴양시설 조성 운영	세부사업명: 휴양시설유지 관리비

❑ 사업개요

- ❍ 사업목적: 기 지정된 백야휴양림 지구단위구역 내 일부 시설 추가 설치와 불합리한 기존 지구단위계획을 정비 보완하여 휴양림의 토지이용 효율을 높이고 체계적으로 관리하고자 지구단위계획을 변경 수립하고자 함
- ❍ 사업위치: 충북 음성군 백야리 144-1번지 일원
- ❍ 사업기간: 2023. 9. ~ 12.
- ❍ 사업내용: 지구단위계획(변경) 결정용역 1식
- ❍ 사업면적: 158,354㎡ (변경면적: 6,453㎡)
- ❍ 총사업비: 35백만원(군비100%)
- ❍ 시행주체: 음성군 산림녹지과
- ❍ 근거법령: 국토의 계획 및 이용에 관한 법률 제51조

❑ 추진상황 및 계획

- ❍ 휴양관 및 회의동 신규건립에 따른 휴양림 지구단위계획 변경용역 추진하던 중 **경미한 변경이 아님에 따라 추가 보완자료 요구**
  (환경성 검토, 경관성 검토, 교통성 분석 추가용역 발주 필요)

❑ 재원투자계획

(단위: 천원)

구 분 (기준보조율)	계(A) (B+C+D+G)	기투자(B) (2021년까지)	2022년(C)	2023년			향후(G) (2024년이후)
				계 (D=E+F)	기편성(E)	금회요구(F)	
계	164,000			164,000	129,000	35,000	0
국 비(%)							
도 비(%)							
군 비(100%)	164,000			164,000	129,000	35,000	
추가군비(%)							
기 타(%)							

청소위생과

관리번호: 1	신천 비위생 매립장 토지 감정평가(신규)

회 계: 일반회계	부서명: 청소위생과 자원시설팀	담당자: 환경6급 남태현
정책사업명: 폐기물관리	단위사업명: 생활쓰레기 및 폐기물 지도 관리	세부사업명: 생활폐기물 처리시설 관리

❑ 사업개요

- ❍ 사업목적: 음성 신천리 비위생 매립장 토지를 매입하기 위한 토지 감정평가비
- ❍ 사업위치: 음성군 음성읍 신천리 산56번지 일원
- ❍ 사업기간: 2023.
- ❍ 총사업량: L=3.5Km(‘23년 : L=1.0Km)
- ❍ 총사업비: 3,300천원(군 100%)
  - 산출근거: 토지 감정평가비 3,300천원
- ❍ 시행주체: 음성군
- ❍ 추진경위: 비위생 매립장으로 사용한 신천리 산56번지 일원 토지 매입을 위해 감정평가를 통해 적정 매입금액 확인
- ❍ 사업내용: 비위생 매립장 감정평가비용

❑ 추진상황 및 계획

- ❍ 매입추진 계획수립 ‘23. 3.
- ❍ 토지 감정평가 시행 ‘23. 10.
- ❍ 토지주 매입 협의 ‘23. 11.
- ❍ 토지 매입 완료 ‘24. 2.

❑ 재원투자계획

(단위: 천원)

구 분 (기준보조율)	2022년(A)	2023년			2024년 (E)	비 고
		계 (B=C+D)	기편성(C)	금회요구(D)		
계	-	3,300	-	3,300	-	
국 비(%)	-	-	-	-	-	
도 비(%)	-	-	-	-	-	
군 비(100%)	-	3,300	-	3,300	-	
추가군비(%)	-	-	-	-	-	
기 타(%)	-	-	-	-	-	

관리번호: 2	사용종료 매립장 보수공사(계속)

회 계: 일반회계	부서명: 청소위생과 자원시설팀	담당자: 환경6급 남태현
정책사업명: 폐기물 관리	단위사업명: 생활쓰레기 및 폐기물 지도 관리	세부사업명: 생활폐기물 처리시설 관리

❑ 사업개요

- ❍ 사업목적: 사용종료 매립시설이 폐기물관리법 규정에 적합하도록 보수공사 및 유지관리
- ❍ 사업위치: 구. 폐기물 매립장(맹동면 통동리 산20번지 일원)
- ❍ 사업기간: 2023. 1. ~ 2023. 12.
- ❍ 총사업비: 251,000천원(군 100%)
  ※ 운영비 부담비율에 따라 진천군에 37% 징수
- ❍ 시행주체: 음성군
- ❍ 근거법령: 폐기물관리법 제50조
- ❍ 사업내용: 사용종료 매립장 보수공사(유지관리)
  - 사용종료 매립시설 지하수 보조관측망, 식생블럭 설치
  - 사용종료 매립시설 침출수 위탁처리

❑ 추진상황 및 계획

- ❍ 사용종료 매립시설 정기검사 ‘23. 1.
- ❍ 사용종료 매립시설 옹벽 및 배수로 보수공사 ‘23. 5.
- ❍ 사용종료 매립시설 소방시설 보수 ‘23. 5.
- ❍ 사용종료 매립시설 옹벽 안전점검 ‘23. 5.
- ❍ 사용종료 매립시설 침출수 이송시설 보수 ‘23. 5.
- ❍ 사용종료 매립시설 정기검사 결과 송부(결과: 부적합) ‘23. 7.
- ❍ 사용종료 매립시설 개선명령 처분(충청북도) ‘23. 7.
- ❍ 사용종료 매립시설 지하수 보조관측망 설치 ‘23. 10.
- ❍ 침출수 위탁처리 용역 ‘23. 10. ~ 12.
- ❍ 사용종료 매립시설 식생블럭 설치 공사 ‘23. 12.

❑ 재원투자계획

(단위: 천원)

구 분 (기준보조율)	2022년(A)	2023년			2024년 (E)	비 고
		계 (B=C+D)	기편성(C)	금회요구(D)		
계	-	251,000	16,000	235,000	-	
군 비(100%)	-	251,000	16,000	235,000	-	

관리번호: 3	재활용품 수집인 지원(신규)

회 계: 일반회계	부서명: 청소위생과 자원시설팀	담당자: 환경8급 정지영
정책사업명: 폐기물 관리	단위사업명: 생활쓰레기 및 폐기물 지도 관리	세부사업명: 재활용 자원화 활동 지원

❑ 사업개요

❍ 사업목적: 재활용품 수거율을 높이고 재활용품 수집인의 안정적 자립을 도와 주민의 복지증진과 자원재활용 활성화

❍ 사업위치: 음성군 관내

❍ 사업기간: 2023. 9. ~ 2023. 12.

❍ 총사업량: 폐지수집량 500톤

❍ 총사업비: 20,000천원(도 50%, 군 50%)

※산출근거: 40원/kg x 100명 x 100kg/일·명 x 50일

❍ 시행주체: 음성군

❍ 근거법령: 「자원의 절약과 재활용 촉진에 관한 법률」

❍ 사업내용:

- 폐지수집인의 수입보전과 안정적 자립을 위해 폐지단가 하락 시 차액을 지원함

❑ 추진상황 및 계획

❍ 「음성군 자원의 절약과 재활용 촉진에 관한 조례」 전부 개정 ‘23. 9.

❍ 장려금 지급 계획 수립 ‘23. 10.

❍ 지급 계획에 따른 사업시행 ‘23. 11.

❑ 재원투자계획

(단위: 천원)

구 분 (기준보조율)	2022년(A)	2023년			2024년 (E)	비 고
		계 (B=C+D)	기편성(C)	금회요구(D)		
계	-	20,000	-	20,000	146,000	
국 비(%)	-	-	-	-	-	
도 비(50%)	-	10,000	-	10,000	-	
군 비(50%)	-	10,000	-	10,000	146,000	
추가군비(%)	-	-	-	-	-	
기 타(%)	-	-	-	-	-	

균형개발과

관리번호: 1	삼성면 도시재생사업

회 계: 일반회계	부서명: 균형개발과 도시재생팀	담당자: 시설8급 이경민
정책사업명: 지역균형개발	단위사업명 도시재생 활성화 및 지원	세부사업명: 도시재생 지원

❑ 사업개요

- ❍ 사업목적: 2024년 삼성면 도시재생 공모사업 추진을 위한 거점시설 대상지 토지 매입 비용
- ❍ 사업위치: 음성군 삼성면 덕정로 62번길 21-2번지 일원
- ❍ 사업기간: 2024. ~ 2028.
- ❍ 사 업 량: 34,893㎡(토지매입 12필지/4,047㎡)
- ❍ 총사업비: 83억원 (국비 50, 도비 8, 군비 25)
  - 23년 사업비(토지매입비) 21.4억(군비 21.4)
- ❍ 시행주체: 음성군
- ❍ 근 거: 도시재생사업 신청 가이드라인
- ❍ 사업내용: 어울림커뮤니티센터 조성, 집수리 지원사업, 어울림 골목길 조성

❑ 향후계획

- ❍ 감정평가 등 토지매입절차 진행(협의 포함) ‘23. 10.
- ❍ 사업계획서 작성 및 내부행정 절차 추진 ‘23. 10.
- ❍ 지방재정영향평가 및 주요사업 사전검토 ‘23. 11.
- ❍ 의회보고 및 관련부서 협의 ‘23. 12.
- ❍ 공모 신청 ‘24. 4.

❑ 재원투자계획

(단위: 천원)

구 분 (기준보조율)	계(A) (B+C+D+G)	기투자(B) (2021년까지)	2022년(C)	2023년			향후(G) (2024년이후)
				계 (D=E+F)	기편성(E)	금회요구(F)	
계	-	-	-	2,140,000	-	2,140,000	6,160,000
국 비(60%)	-	-	-	-	-	-	5,000,000
도 비(10%)	-	-	-	-	-	-	800,000
군 비(30%)	-	-	-	2,140,000	-	2,140,000	360,000
추가군비(%)	-	-	-	-	-	-	
기 타(%)	-	-	-	-	-	-	

❑ 기타 증빙자료 첨부

- ❍ 삼성면 도시재생사업 상세내용 1부.
- ❍ 삼성면 도시재생사업 대상지 1부.

1 삼성면 도시재생사업

□ 사업개요

○ 위　　치: 음성군 삼성면 덕정로62번길 21-2 일원
○ 사업기간: 2024년 ~ 2028년
○ 사업규모: 34,893㎡
○ 총사업비: 83억원(국비 50, 도비 8, 군비 25)
○ 사업내용: 어울림커뮤니티센터 조성, 집수리 지원사업, 어울림 골목길 조성 등

□ 주요내용

○ 어울림커뮤니티센터 조성
- (1F-주차장) 주차공간 확충
- (2F-노인커뮤니티공간) 노인 사교활동 등 커뮤니티 활동공간 조성, 노인 여가 및 배움터 시설 조성, 스마트폰 관련 미디어교육 프로그램 운영
- (3F-청소년활동공간) 방과후 활동 교육공간 조성, 문화활동 공간 조성, 청소년 전용 놀이공간 조성
- (4F-다문화돌봄공간/주민커뮤니티공간) 다문화가족 시간제 아이돌봄서비스 제공, 다문화 교육 및 복지서비스 제공, 주민들에게 쾌적한 커뮤니티활동공간 제공

○ 집수리 지원사업
- (집수리 아카데미 운영) 도배, 타일, 장판, 목공 등 도장기능사 실습문제를 활용하여 교육을 진행하고 수료 인원을 대상으로 마을에서 활동하는 집수리 협동조합 설립 유도

○ 쾌적한 어울림 골목길 조성
- (골목길 정비) 가로등·보안등 설치 및 교체, 보도블럭 교체, 노후 담장 정비, 쓰레기수거장소 개선 등을 통한 쾌적한 골목환경 조성
- (공유마당 조성) 공폐가 철거 후 잔여부지 및 유휴부지를 활용하여 주민들의 만남 공간으로 조성

□ 향후계획

○ 감정평가 등 토지매입절차 진행(협의 포함)	‘23. 9.
○ 사업계획서 작성 및 내부행정 절차 추진	‘23. 10.
○ 지방재정영향평가 및 주요사업 사전검토	‘23. 11.
○ 의회보고 및 관련부서 협의	‘23. 12.
○ 공모 신청	‘24. 4.

2 삼성면 도시재생사업 대상지

□ 삼성면 도시재생사업 대상지 편입토지

일련번호	대상지						단가	금액(탁상 감정평가)	비고
	읍면	리	지번	지목	지적	편입면적			
계					4,047	4,047		2,135,860,000	
1	삼성면	덕정리	534-2	구	73	73	900,000	65,700,000	
2	삼성면	덕정리	534-5	대	49	49	750,000	36,750,000	
3	삼성면	덕정리	534-7	대	28	28	750,000	21,000,000	
4	삼성면	덕정리	534-9	대	440	440	800,000	352,000,000	
5	삼성면	덕정리	534-10	대	62	62	1,200,000	74,400,000	
6	삼성면	덕정리	534-11	대	500	500	800,000	400,000,000	
7	삼성면	덕정리	535-1	대	447	447	500,000	223,500,000	
8	삼성면	덕정리	535-14	답	99	99	700,000	69,300,000	
9	삼성면	덕정리	535-23	대	123	123	520,000	63,960,000	
10	삼성면	덕정리	535-24	답	98	98	460,000	45,080,000	
11	삼성면	덕정리	535-25	답	1,559	1,559	430,000	670,370,000	
12	삼성면	덕정리	535-26	답	569	569	200,000	113,800,000	

□ 대상지 선정 기준

- 대상지는 음성군 북서측에 위치하고, 서측으로는 음성삼성농공단지, 하이텍 일반산업단지 등 주요 산업시설이 입지한 지역
- 삼성시외버스터미널과 삼성시장, 행정복지센터, 삼성우체국 등 주요시설이 입지하고 있어 삼성면의 도시 중심지로서 기능을 수행하는 지역
- 지방도 583호선을 이용하여 경기도 안성시와 금왕읍, 지방도 515호선을 이용하여 경기도 이천시와 대소면으로과 주변 접근성이 양호한 지역
- 인구 및 사업체의 지속적인 감소, 건축물 및 기반시설의 노후 등 복합적인 쇠퇴가 진행 중인 지역

□ 삼성면 도시재생사업 대상지

사업대상지	삼성면 도시재생 공모사업 활성화계획 구역도

매입대상지	삼성면 도시재생 공모사업(도시재생시설 및 주차장 설치 구역)

관리번호: 2	삼성복지회관 건립사업(계속)

회 계: 일반회계	부서명: 균형개발과 지역개발팀	담당자: 시설7급 유영선
정책사업명: 취약지 개발	단위사업명: 살기좋은농촌만들기	세부사업명 삼성복지회관 건립

❑ 사업개요

- ❍ 사업목적: 다양한 복지수용 충족 및 전 계층을 위한 복지시설 건립 필요
- ❍ 사업위치: 삼성면 덕정리 540-1번지 일원
- ❍ 사업기간: 2018. 1. ~ 2023. 12.
- ❍ 총사업량: 부지면적 3,187㎡, 연면적 3,213㎡(지하1층, 지상3층)
- ❍ 총사업비: 11,100백만원(균특 1,012, 도비 1,064, 군비 9,024)
  - 금회요구 사업비: 증 1,700,000천원(군비 증 1,700,000천원)
- ❍ 시행주체: 음성군
- ❍ 사업내용: 사무실, 상담실, 건강증진실, 프로그램실, 소회의실, 대회의실 등

❑ 추진상황 및 계획

- ❍ 지방재정 투자심사(충청북도) ‘19. 6.
- ❍ 2021년 생활SOC 복합화사업 확정 ‘20. 9.
- ❍ 충북형 농시조성사업 확정 ‘20. 10.
- ❍ 충청북도 계약심사 ‘21. 8.
- ❍ 공사 착공 ‘21. 10.
- ❍ 공사 준공 ‘23. 12.

❑ 재원투자계획

(단위: 천원)

구 분 (기준보조율)	계(A) (B+C+D+G)	기투자(B) (2021년까지)	2022년(C)	2023년			향후(G) (2024년이후)
				계 (D=E+F)	기편성(E)	금회요구(F)	
계	11,100,000	2,416,857	2,048,600	6,634,543	4,934,543	1,700,000	
균 특(9%)	1,012,000	110,000	321,008	580,992	580,992	-	
도 비(10%)	1,063,740	221,548	359,262	482,930	482,930	-	
군 비(66%)	7,324,260	2,085,309	1,368,330	3,870,621	3,870,621	-	
추가군비(15%)	1,700,000	-	-	1,700,000	-	1,700,000	
기 타(%)							

관리번호: 3	농업기반정비 유지보수사업 (신규)

회 계: 일반회계	부서명: 균형개발과 기반조성팀	담당자: 시설7급 조영규
정책사업명: 농업기반조성	단위사업명: 농업기반시설확충	세부사업명: 농업기반정비 유지보수 사업(전환사업)

❑ 사업개요

- ❍ 사업목적: 재해위험저수지 지정을 위한 정밀안전진단용역
- ❍ 사업위치: 원남면 조촌리 252, 생극면 관성리 457
- ❍ 사업기간: 2023. 8. ~ 2023. 12.
- ❍ 총사업량: 정밀안전진단 2개소[야동저수지(원남 조촌리), 배냄이 저수지(생극 관성리)]
- ❍ 총사업비: 85,000천원
  - ‘23년 요구사업비: 85,000천원
- ❍ 시 행 사: 음성군
- ❍ 근거법령: 농어촌정비법 제18조(농업기반시설 관리)

❑ 사전절차 이행여부

- ❍ 해당없음

❑ 추진상황 및 계획

- ❍ 재해예방사업 중기계획 반영(25년도 사업) ‘23. 2.
- ❍ 정밀안전진단 실시 ‘23. 9.
- ❍ 정밀안전진단용역 완료 ‘23. 12.
- ❍ 재해위험저수지 지정 고시 ‘24. 2.

❑ 재원투자계획

(단위: 천원)

구 분 (기준보조율)	2022년(A)	2023년			2024년 (E)	비 고
		계 (B=C+D)	기편성(C)	금회요구(D)		
계	85,000	85,000	-	85,000	-	
국 비(-%)	-	-	-	-	-	
도 비(-%)	-	-	-	-	-	
군 비(100%)	85,000	85,000	-	85,000	-	
추가군비(-%)	-	-	-	-	-	
기 타(-%)	-	-	-	-	-	

❑ 기타 증빙자료 첨부

○ 관련법령

1 정밀안전진단용역 관련법령

➡ 저수지・댐의 안전관리 및 재해예방에 관한 법률(제7조)

① 저수지・댐관리자는 관할 저수지・댐의 안전관리를 위하여 「시설물의 안전 및 유지관리에 관한 특별법」 및 「농어촌정비법」 등 관련 법령에 따라 안전점검을 실시하여야 한다.

② 저수지・댐관리자는 제1항에 따른 안전점검 실시결과 재난의 예방과 안전성 확보를 위하여 필요하다고 인정하는 경우에는 「시설물의 안전 및 유지관리에 관한 특별법」 제12조 및 **「농어촌정비법」 제18조 등 관련 법령에 따라 정밀안전진단을 실시하여야 한다.**

③ 저수지・댐관리자는 제1항에 따른 안전점검 실시결과 및 제2항에 따른 정밀안전진단 실시결과를 다음 각 호의 구분에 따른 사람에게 제출하여야 한다

2 저수지 안전점검 결과(2분기)

저수지명	준공년도	안전점검결과	정밀안전진단 실시여부	비 고
야동	1967	C등급	부	재해예방사업 중기계획 반영검토
배냄이	1971	C등급	부	재해예방사업 중기계획 반영검토

기업지원과

관리번호: 1 성본산업단지 완충저류시설 타당성조사 및 기본계획수립용역 (신규)

회 계: 일반회계	부서명: 기업지원과 산단조성팀	담당자: 시설7급 남기정
정책사업명: 산업단지 조성 및 운영	단위사업명: 산업단지 시설조성	세부사업명: 성본산업단지 완충저류시설 설치사업

❑ 사업개요

❍ 사업목적: 「물환경보전법」 제21조의4(완충저류시설의 설치·관리)에 따라 면적 150만㎡ 이상인 성본산업단지는 완충저류시설 법정 설치 의무 대상으로 시설용량, 위치 구체화 등 환경청 협의를 위한 사업타당성 조사를 하고자 함

※ 완충저류시설: 산업단지 내 사고 및 화재 등으로 인한 사고 유출수 및 초기우수를 저류하기 위한 시설

※ 설치 및 운영자: 「물환경보전법」 제21조의4제1항에 의거 산업단지 소재지를 관할하는 지자체장이 설치·운영

※ 국비지원: 본 용역 완료 후 사업비(설계비 및 설치비 등)의 70% 이내에서 환경부 협의 가능

❍ 사업위치: 음성군 대소면 성본리, 유촌리 일원(성본산업단지 내)

❍ 사업기간: 2023. 10. ~ 2024. 10.

❍ 총사업량: 완충저류시설 설치사업 타당성조사 및 기본계획수립 1식

❍ 총사업비: 22,000천원 (군비 100%)

- 산출근거: 타당성조사 및 기본계획수립비 22,000천원
- 추후 설계비 및 설치비는 국고보조(총사업비 70%이내) 신청이 가능하며, 본 용역을 통한 환경청 협의 후 사업에 대한 총사업비 확정 예정

❍ 시행주체: 음성군

❍ 근거법령: 「물환경보전법」 제21조의4

❍ 사업내용

- 시설용량, 시설위치 구체화 및 세부 예산내역 산출
- 설치 및 운영계획 수립 및 환경청 협의

❑ 추진상황 및 계획

❍ 용역착수 ‘23. 10.

❍ 용역준공 ‘24. 10.

❑ 재원투자계획

(단위: 천원)

구 분 (기준보조율)	계(A) (B+C+D+G)	기투자(B) (2021년까지)	2022년(C)	2023년			향후(G) (2024년이후)
				계 (D=E+F)	기편성(E)	금회요구(F)	
계	22,000	0	0	22,000	0	22,000	-
군 비(100%)	22,000	0	0	22,000	0	22,000	-

재난안전과

관리번호: 1	맹동119안전센터 건설사업(신규)

회 계: 일반회계	부서명: 재난안전과 민방위팀	담당자: 행정8급 이성준
정책사업명: 민방위 운영	단위사업명: 향토방위태세 확립 및 사회단체 육성	세부사업명: 맹동119안전센터 건립

❑ 사업개요

- ❍ 사업목적: 맹동119안전센터 건립을 위한 신축부지 확보
- ❍ 사업위치: 맹동면 쌍정리 248-3 외 8필지(예정 4,990㎡/1,511평 정도)
- ❍ 사업기간: 2023. 7. ~ 2024. 10.
- ❍ 총사업비: 230,000천원(군비 100%)
  - '23년 1회 추경 80,000천원, **2회 추경 150,000천원**
  - 산출근거: 토지보상비 120,000천원, 분묘 및 지장물 보상비 20,000천원, 부대 비용(분할측량, 감정평가, 소유권 이전 등) 10,000천원
- ❍ 시행주체: 음성군
- ❍ 사업내용: 맹동119안전센터 건립을 위한 신축예정부지 내 사유지(241평) 확보

❑ 추진상황 및 계획

- ❍ 지구단위계획 변경 용역 시행 '23. 7.
- ❍ 사유지(241평) 토지매입 협의 '23. 7.~
- ❍ 교통성검토 용역 시행 '23. 8.
- ❍ 공유재산 심의위원회 상정 '23. 8.
- ❍ 의원간담회 상정 '23. 10.
- ❍ 실시설계 및 실시설계인가 '23. 12.
- ❍ 군관리계획 결정, 사업인정 고시 '24. 1.
- ❍ 감정평가, 보상금 협의, 재결신청 '24. 5.
- ❍ 소유권 이전, 분묘이전, 보상금 지급 또는 공탁(수용재결) '24. 7.
- ❍ 건축 설계 '24. 10.

※ 맹동119안전센터 건축사업: 부지확보 후 충북도에서 추진

❑ 재원투자계획

(단위: 천원)

구 분 (기준보조율)	계(A) (B+C+D+G)	기투자(B) (2021년까지)	2022년(C)	2023년			향후(G) (2024년이후)
				계 (D=E+F)	기편성(E)	금회요구(F)	
계	230,000	-	-	230,000	80,000	150,000	
국 비(%)	-	-	-	-	-	-	
도 비(%)	-	-	-	-	-	-	
군 비(100%)	230,000	-	-	230,000	80,000	150,000	
추가군비(%)	-	-	-	-	-	-	
기 타(%)	-	-	-	-	-	-	

관리번호: 2	신천 자연재해위험개선지구 정비사업(계속)

회 계: 일반회계	부서명: 재난안전과 재난예방팀	담당자: 시설6급 이문원
정책사업명: 재난방재	단위사업명: 재난재해 예방	세부사업명: 자연재해위험 개선지구 정비사업(신천)

❑ 사업개요

❍ 사업목적: 자연재해위험개선지구 정비사업 추진을 통한 군민의 생명·재산 보호

❍ 사업위치: 음성군 음성읍 신천리 1005-48번지 일원(소여천)

❍ 사업기간: 2018. 1. ~ 2024. 12.

❍ 총사업량: 호안정비 3.0km, 교량 5개소, 배수펌프장 1개, 우수관로 0.35km

❍ 총사업비: 22,824백만원(균특 50%, 도비 25%, 군비 25%)

- '23년 현재 사업비 3,500백만원(균 1,750, 도 875, 군 875)
- 산출근거: 시설비 2,900백만원, 보상비 600백만원

❍ 시행주체: 음성군

❍ 근거법령: 자연재해대책법 제12, 13, 14, 15조

❍ 추진경위

- 실시설계용역 착수	18. 9. 4.
- 사전설계검토 조치계획서 제출(행정안전부)	20. 9. 21.
- 소여천 기본계획 및 하천구역 고시	20. 11. 13.
- 공사 착공(삼정건설(주))	21. 4. 16.
- 교량 1개소 설치 중, 교량 2개소 및 호안정비 L=2.0km 완료	23. 6. 30.

❍ 사업내용: 하천정비, 배수시설, 교량 재가설 등

❑ 추진상황 및 계획

- 23년 하반기(교량 1개소, 가동보 1개소, 호안 L=0.5km)	23. 7. ~
- 24년 계획(교량 1개소, 호안 L=0.5km)	24. 1. ~
- 공사 준공	24. 8. 24.

❑ 재원투자계획

(단위: 천원)

구 분 (기준보조율)	2022년(A)	2023년			2024년 이후 (E)	비 고
		계 (B=C+D)	기편성(C)	금회요구(D)		
계	6,030,000	5,500,000	3,500,000	2,000,000	4,594,000	0
균 특(50%)	3,015,000	2,750,000	1,750,000	1,000,000	2,297,000	
도 비(25%)	904,500	1,375,000	875,000	500,000	1,148,500	
군 비(25%)	2,110,500	1,375,000	875,000	500,000	1,148,500	

관리번호: 3	목골 자연재해위험개선지구 정비사업(계속)

회 계: 일반회계	부서명: 재난안전과 재난예방팀	담당자: 시설6급 이문원
정책사업명: 재난방재	단위사업명: 재난재해 예방	세부사업명: 자연재해위험 개선지구 정비사업(목골)

❑ 사업개요

❍ 사업목적: 자연재해위험개선지구 정비사업 추진을 통한 군민의 생명·재산 보호

❍ 사업위치: 음성군 음성읍 읍내리 819번지 일원(목골천)

❍ 사업기간: 2021. 1. ~ 2025. 2.

❍ 총사업량: 호안정비 1.78km, 암거 4개소, 분기수로 248m, 가동보 1개소

❍ 총사업비: 14,800백만원(균특 50%, 도비 25%, 군비 25%)

- '23년 현재 사업비 2,290백만원(균 1,145, 도 572.5 군 572.5)
- 산출근거: 시설비 1,790백만원, 감리비 500백만원

❍ 시행주체: 음성군

❍ 근거법령: 자연재해대책법 제12, 13, 14, 15조

❍ 추진경위

- 실시설계용역 착수	21. 4. 20.
- 소하천정비종합계획 변경 협의	22. 3. 30.
- 소하천구역결정·지정(변경)고시	22. 7. 13.
- 공사 착공(예주산업개발(주))	23. 2. 14.
- 통합 건설사업관리 용역 착수((주)동성엔지니어링)	23. 5. 4.

❍ 사업내용: 하천정비, 배수시설, 교량 재가설 등

❑ 추진상황 및 계획

- 23년 하반기(분기수로 L=248m)	23. 7. ~
- 24년 계획(암거 4개소, 호안 L=1.78km)	24. 1. ~
- 공사 준공	25. 2. 12.

❑ 재원투자계획

(단위: 천원)

구 분 (기준보조율)	2022년(A)	2023년			2024년 이후 (E)	비 고
		계 (B=C+D)	기편성(C)	금회요구(D)		
계	1,000,000	4,290,000	2,290,000	2,000,000	8,671,000	0
균 특(50%)	500,000	2,145,000	1,145,000	1,000,000	4,335,500	
도 비(25%)	150,000	1,072,500	572,500	500,000	2,167,750	
군 비(25%)	350,000	1,072,500	572,500	500,000	2,167,750	

관리번호: 4	폭염대책비 사업(신규)

회 계: 일반회계	부서명:재난안전과 재난예방팀	담당자: 시설8급 이철환
정책사업명: 재난방재	단위사업명: 재난재해 예방	세부사업명: 폭염대책비

❑ 사업개요

- ❍ 사업목적: 자연재난(폭염)으로부터 군민의 생명보호
- ❍ 사업위치: 음성군 관내
- ❍ 사업기간: 2023. 7. ~ 2023. 9.
- ❍ 총사업량: 스마트그늘막 3개소, 살수차 임차, 폭염저감홍보물품 구입등
- ❍ 총사업비: 49,300천원(도비 100%)
  - ‘23년 사업비 49,300천원(도 49,300천원)
- ❍ 시행주체: 음성군
- ❍ 추진경위: 충청북도 자연재난과-10314호(2023. 5. 24.)
- ❍ 사업내용: 스마트그늘막 3개소 설치, 살수차 운영, 폭염저감홍보물품 구입

❑ 사전절차 이행여부

구 분	여/부	구 분	여/부
성립전 예산편성	여		

❑ 추진상황 및 계획

- ❍ 폭염대책비 교부 ‘23. 5.
- ❍ 폭염대책비 성립전 예산편성 ‘23. 6.

❑ 재원투자계획

(단위: 천원)

구 분 (기준보조율)	2022년(A)	2023년			2024년 (E)	비 고
		계 (B=C+D)	기편성(C)	금회요구(D)		
계	-	49,300	-	49,300	-	
국 비(%)	-	-	-	-	-	
도 비(100 %)	-	49,300	-	49,300	-	
군 비(%)	-	-	-	-	-	
추가군비(%)	-	-	-	-	-	
기 타(%)	-	-	-	--	-	

건설교통과

관리번호: 1	임곡-임곡간 농어촌도로사업(신규)

회 계: 일반회계	부서명: 건설교통과 도로팀	담당자: 시설9급 이주석
정책사업명: 지방도건설확포장	단위사업명: 농어촌도로확포장	세부사업명: 임곡-임곡간 농어촌도로 확포장사업

❑ 사업개요

- ❍ 사업목적: 농어촌도로 개설을 통한 도로망 확충을 통한 주요 도로와의 접근성 및 이동성 향상
- ❍ 사업위치: 음성군 생극면 임곡리 236-7번지 일원
- ❍ 사업기간: 2023. 8. ~ 2023. 12.
- ❍ 총사업량: L=0.15Km(공사)
- ❍ 총사업비: 300,000천원(군비 100%)
  - '23년 2회추경 공사비 300,000천원
- ❍ 시행주체: 음성군
- ❍ 근거법령: 농어촌도로법 제5조
- ❍ 사업내용:
  - 농어촌도로 확포장 L=0.15km, B=8m

❑ 추진상황 및 계획

- ❍ 공사 착공 '23. 9.
- ❍ 공사 준공 '23. 12.

❑ 재원투자계획

(단위: 천원)

구 분 (기준보조율)	계(A) (B+C+D+G)	기투자(B) (2021년까지)	2022년(C)	2023년			향후(G) (2024년이후)
				계 (D=E+F)	기편성(E)	금회요구(F)	
계	300,000	500,000		300,000	-	300,000	
국 비(%)							
도 비(%)							
군 비(100%)	300,000	500,000	-	300,000	-	300,000	

■ 사업명 : 임곡-임곡간 농어촌도로확포장 (리도209호선)

○ 예산액 : 300백만원(추경 300백만원)

위치도 리도 211호선 총 2.84km 중 미개설 2.6km, 23년 0.15km 공사추진

현장사진

관리번호: 2	군도 유지보수사업(계속)

회 계: 일반회계	부서명: 건설교통과 도로팀	담당자: 시설8급 김진호
정책사업명: 지방도건설확포장	단위사업명: 도로유지보수사업	세부사업명: 군도 유지보수사업

❑ 사업개요

❍ 사업목적: 도로의 시설물 정비 및 보수를 통하여 안전하고 편리한 도로 제공
❍ 사업위치: 음성군 관내
❍ 사업기간: 2023. 4. ~ 2024. 12.
❍ 총사업량: 세부사업 참조
❍ 총사업비: 1,900,000천원(군비 100%)
- '23년 사업비 1,900,000천원(군비 100%)
❍ 시행주체: 음성군
❍ 사업내용:
- 금왕읍 용계리 사면정비사업 부족사업비(350백만원)
- 삼생교 침하에 따른 가도개설 1식(200백만원)

❑ 추진상황 및 계획

❍ 군도 유지보수(연중) '23. 3. ~

❑ 재원투자계획

(단위: 천원)

구 분 (기준보조율)	2022년(A)	2023년			2024년 (E)	비 고
		계 (B=C+D)	기편성(C)	금회요구(D)		
계	1,600,000	1,900,000	1,350,000	550,000	1,600,000	
특 교(%)						
특 조(%)						
군 비(100%)	1,600,000	1,900,000	1,350,000	550,000	1,600,000	

■ 사업명 : 금왕읍 용계리 사면정비사업

○ 예산액 :650백만원(1추경 300백만원 + 2추경 350백만원)

위치도

※ 절리면 암반 탈락에 따른 사면 보강 ⇨ Rock Anchor+계단식옹벽

현장사진

■ 사업명 : 삼생교 임시도로(가교 등) 개설공사

○ 예산액 : 350백만원(기존 유지보수비 150백만원 + 2회추경 200백만원)

위치도

현장사진

관리번호: 3	농어촌도로 유지보수사업(계속)

회 계: 일반회계	부서명: 건설교통과 도로팀	담당자: 시설7급 김병규
정책사업명: 지방도건설확포장	단위사업명: 도로유지보수사업	세부사업명: 농어촌도로 유지보수사업

❑ 사업개요

- ❍ 사업목적: 도로의 시설물 정비 및 보수를 통하여 안전하고 편리한 도로 제공
- ❍ 사업위치: 음성군 관내
- ❍ 사업기간: 2023. 4. ~ 2024. 12.
- ❍ 총사업량: 세부사업 참조
- ❍ 총사업비: 2,789,540천원(특교 1,000백만, 특조 161백만, 군비 1,628백만)
  - ‘23년 본예산+1추 사업비 2,058,004천원
  - ‘23년 2회추경 사업비 731,536천원(특교 400백만, 특조 161백만, 군비 170백만)
- ❍ 시행주체: 음성군
- ❍ 사업내용: 교량 내진성능 보강(총천교, 용촌교, 청용교)

❑ 추진상황 및 계획

- ❍ 농어촌도로 유지보수(연중) ‘23. 3. ~

❑ 재원투자계획

(단위: 천원)

구 분 (기준보조율)	2022년(A)	2023년			2024년 (E)	비 고
		계 (B=C+D)	기편성(C)	금회요구(D)		
계	2,490,384	2,789,540	2,058,004	731,536		
특 교(%)	500,000	1,000,000	600,000	400,000		
특 조(%)	140,591	161,536		161,536		
군 비(%)	1,849,793	1,628,004	1,458,004	170,000	1,800,000	

■ 사업명 : 시특법시설물 내진성능보강(총천교)

○ 예산액 :482백만원(23본예산 320백만원 + 2추경 공사비162백만원)

위치도 '내진성능 평가결과 불만족 교량 ⇒ 내진성능 보강사업 추진

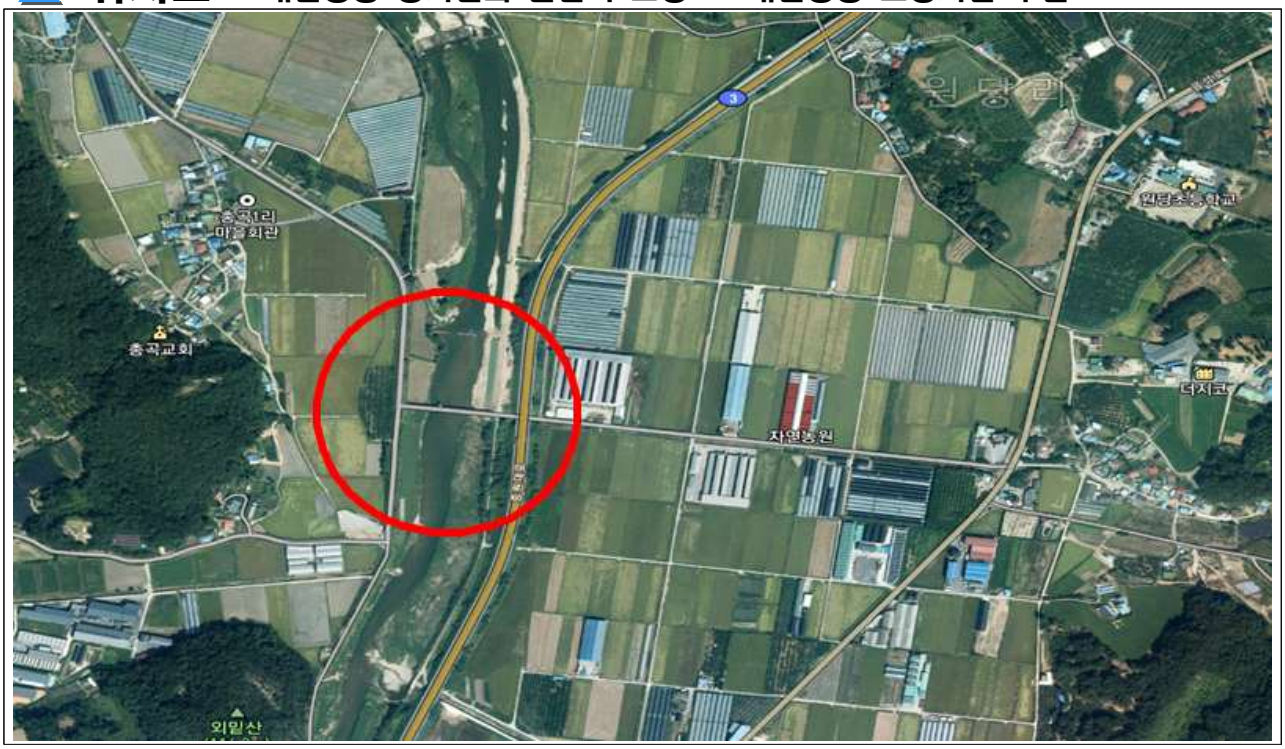

현장사진

■ 사업명 : 내진성능 보강사업(용촌교)

○ 예산액 : 390백만원(23본예산 320백만원 + 추경 공사비70백만원(부족분)

위치도 '내진성능 평가결과 불만족 교량 ⇒ 내진성능 보강사업 추진

현장사진

■ 사업명 : 내진성능 보강사업(청용교)

○ 예산액 : 500백만원(추경 공사비 특교세400백만원 + 군비100백만원)

위치도 ‘내진성능 평가결과 불만족 교량 ⇒ 내진성능 보강사업 추진

현장사진

관리번호: 4	도로유지보수사업(신규,공모)

회 계: 일반회계	부서명: 건설교통과 도로팀	담당자: 시설7급 신동훈
정책사업명: 지방도건설확포장	단위사업명: 도로유지보수사업	세부사업명: 대한민국 안전리빌딩 사업 외 2건

❑ 사업개요

1. 대한민국 안전리빌딩 사업

- ❍ 사업목적: 어린이, 학생, 노인 등 교통약자의 안전한 통행권 확보 및 교통사고 예방을 통한 인명사고 방지
- ❍ 사업위치: 음성읍 남신초, 한일중, 중앙사거리, 설성문화회관 횡단보도
- ❍ 사업기간: 2023. 8. ~ 2023. 12.
- ❍ 총사업량: 스마트교차로(횡단보도) 4지교차로 1개소, 횡단보도 3개소
- ❍ 총사업비: 600,000천원(특교 500백만원, 군비 100백만원)
- ❍ 사업내용: 바닥형 보행신호등, 음성안내 보조장치, 녹. 적색 보행 잔여 시간 표시 장치, 보행자 검지 시스템, 횡단보도 집중조명 등

2. 지자체 혁신성과 확산지원사업

- ❍ 사업목적: 운전자 및 보행자의 교통사고 예방
- ❍ 사업위치: 관내 어린이보호구역 5개소, 생극면 차평교차로 2개소
- ❍ 사업기간: 2023. 9. ~ 2024. 11.
- ❍ 총사업량
  - 어린이보호구역내 안전신호등 설치: 5개소(수봉초, 무극초, 용천초, 생극초, 감곡초)
  - 도로 안전시설(LED 시선유도등) 설치: 차평 회전교차로 2개소
- ❍ 총사업비: 200,000천원(특교 100백만원, 군비 100백만원)
- ❍ 사업내용: 상황별 문자전광판, LED시선유도등 및 도로표지병 설치

3. 어린이보호구역 방호울타리 설치사업

- ❍ 사업목적: 어린이보호구역내 경사로로 차량의 속도가 높아 울타리 설치 필요
- ❍ 사업위치: 수봉초등학교 등 16개소
- ❍ 사업기간: 2023. 9. ~ 2023. 11.
- ❍ 총사업량: 방호울타리 설치 1식
- ❍ 총사업비: 724,000천원(특교 362백만원, 군비 362백만원)
- ❍ 사업내용: 방호울타리 설치 L=3,962m

❑ 추진상황 및 계획

- ❍ 사업추진 ‘23. 8. ~ 23. 12.

■ 사업명 : 대한민국 안전 리빌딩 사업

○ 예산액 : 600백만원(추경 공사비 특교세500백만원 + 군비100백만원(추가분))

위치도

현장사진

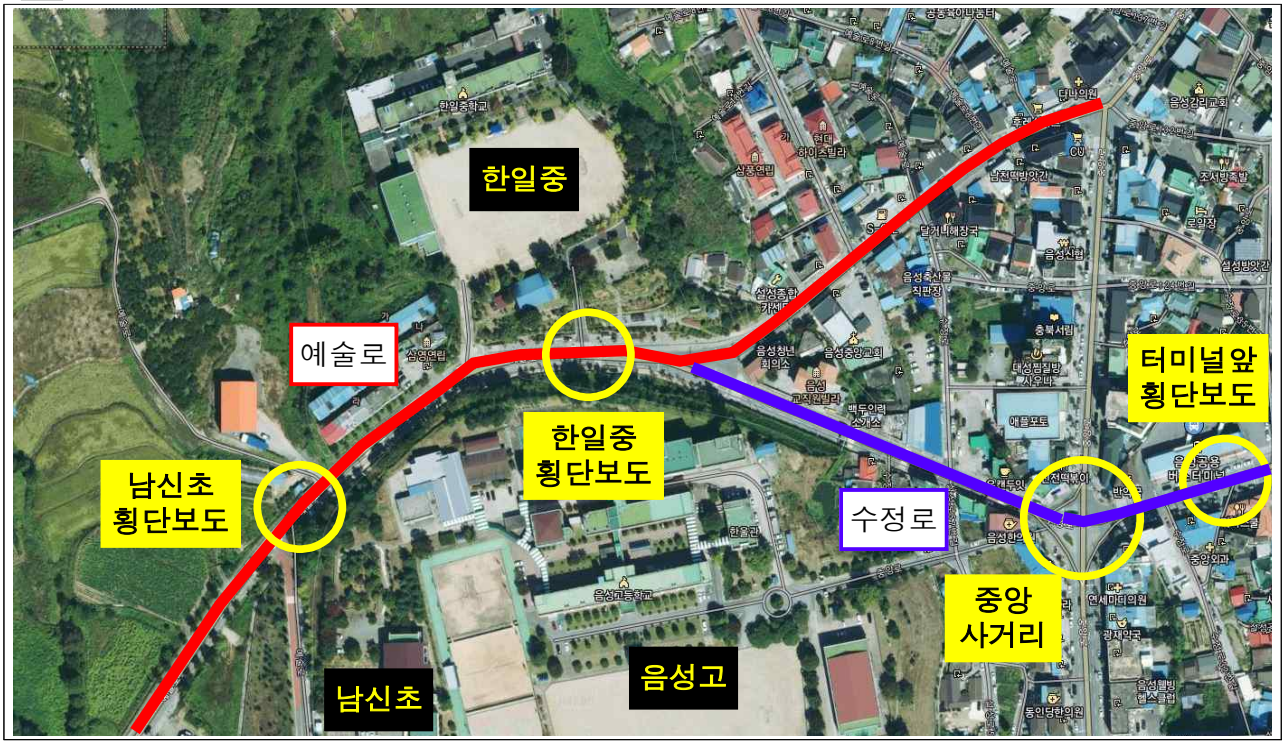

■ 사업명 : 지자체 혁신성과 확산지원사업

○ 예산액 : 200백만원(추경 공사비 특교세100백만원 + 군비100백만원)

위치도

사진설명: 수봉초등학교(안전신호등 설치)

사진설명: 무극초등학교(안전신호등 설치)

위치도

사진설명: 용천초등학교(안전신호등 설치)

사진설명: 생극초등학교(안전신호등 설치)

위치도

사진설명: 감곡초등학교(안전신호등 설치)

사진설명: 차평회전교차로(LED시선유도등설치)

건 축 과

관리번호: 1	2023년 청년 전세보증금반환보증 보증료 지원사업(신규)

회 계: 일반회계	부서명: 건축과 공동주택팀	담당자: 임기제마급 한정숙
정책사업명: 지역건설	단위사업명: 지역주거환경 개선사업	세부사업명: 2023년 청년 전세 보증금반환보증 보증료 지원사업

❑ 사업개요

- ❍ 사업목적: 최근 전세사기, 역전세 현상 등으로 임대차계약 종료 후에도 보증금을 돌려받지 못하는 사례가 증가하고, 그중 사회초년생, 저소득 청년 등의 피해가 심각함. 이에 사회초년생 등 청년층의 전세사기 피해를 보증보험 가입을 유도하여 예방하고자 함.
- ❍ 사업대상: 음성군내 HUG, HF, SGI 전세보증금반환보증에 가입한 임차보증금 3억원 이하, 연소득 5천만원(신혼부부 7천만원)인 무주택 청년
- ❍ 지원내용: 신청인이 기 납부한 전세보증금반환보증 보증료에 대해 전부 또는 일부(최대30만원)를 환급하는 방식으로 신청인 계좌로 이체 지급
- ❍ 신청시기: 2023. 07.~ 12.
- ❍ 총사업비: 36,900천원(국비 50%, 도비 25%, 군비 25%)
  - ‘23년 사업비: 36,900천원(국 18,450천원, 도 9,225천원, 군비 9,225천원)
- ❍ 시행주체: 음성군
- ❍ 근거지침: 청년 전세보증금반환보증 보증료 지원사업 업무지침
- ❍ 사업내용: 사회초년생 등 취약 청년계층의 전세사기 피해를 예방하기 위한 전세보증금반환보증료 지원

❑ 추진상황 및 계획

- ❍ 추진계획: 전세보증금반환보증료 신청 접수 시 수시 지원

❑ 재원투자계획

(단위: 천원)

구 분 (기준보조율)	2022년(A)	2023년			2024년 (E)	비 고
		계 (B=C+D)	기편성(C)	금회요구(D)		
계		36,900		36,900		
국 비(50%)		18,450		18,450		
도 비(25%)		9,225		9,225		
군 비(25%)		9,225		9,225		

보 건 소

관리번호: 1	취약지 응급실 운영기관 지원

회 계: 일반회계	부서명: 보건정책과 역학조사팀	담당자: 행정8급 이지영
정책사업명: 건강증진	단위사업명:의약관리	세부사업명:취약지 응급실 운영 기관 지원

❑ 사업개요

- ❍ 사업목적: 응급의료 취약지 응급실 24시간 운영을 위한 보조금 지원
- ❍ 사업위치: 음성군 금왕읍 음성로 1230번길 10
- ❍ 사업기간: 2023. 10. ~ 2023. 12.
- ❍ 총사업량: 금81,000,000원(금팔천일백만원)
- ❍ 총사업비: 81,000천원(기금 100%)
- ❍ 시행주체: 의료법인 태성의료재단 제일조은병원
- ❍ 근거법령: 응급의료에 관한 법률 제16조(재정지원)
- ❍ 추진경위: 취약지 응급의료기관 및 응급의료시설의 지원
- ❍ 사업내용: 응급실에 근무하는 의사 및 응급구조사 등 인건비

❑ 추진상황 및 계획

- ❍ 취약지 응급실 운영기관 지원 보조금 신청서 제출 ‘23. 9.~
- ❍ 취약지 응급실 운영기관 지원 보조금 지원 ‘23. 10.~

❑ 재원투자계획

(단위: 천원)

구 분 (기준보조율)	2022년(A)	2023년			2024년 (E)	비 고
		계 (B=C+D)	기편성(C)	금회요구(D)		
계	80,000	81,000	-	81,000	-	
기 금(100%)	80,000	81,000	-	81,000	-	
도 비(%)						
군 비(%)						
추가군비(%)						
기 타(%)						

농업기술센터

관리번호: 1	농업기계임대사업소 본소 신축사업(신규)

회 계: 일반회계	부서명: 농업지원과 지도기획팀	담당자: 농촌지도사 이상진
정책사업명: 농촌인력육성 및 농업기술보급	단위사업명: 농촌지도기반조성	세부사업명: 농업기계임대사업소 신축

❑ 사업개요

❍ 사업목적: 노후된 시설 개선을 통한 안정적인 임대사업 추진

❍ 사업위치: 음성읍 용산리 322-17번지

❍ 사업기간: 2023. 8. ~ 2023. 12.

❍ 총사업량: 1개소 1,500㎡

❍ 총사업비: 600,000천원(군비 100%)

- 부지매입비 495,000천원
- 영농손실보상금, 감정평가료, 등기수수료 등 52,000천원
- 농지보전부담금 33,000천원
- 설계용역비 20,000천원

❍ 시행주체: 음성군

❍ 추진경위: 농촌인력부족해소 대책

❍ 사업내용:

- 현재 운영중인 농업기계임대사업소 본소(1994년 신축)가 노후되어 연접부지 매입
- 기존건물 철거 후 임대사업소 신축예정(2024년 예정)

❑ 사전절차 이행여부

❍ 공유재산심의회 완료(용도폐지 및 처분, 취득): 2023. 6. 21.

❑ 추진상황 및 계획

❍ 농업기계임대사업소 부지매입계획 군수님 결재완료

- 2023. 6. 13.(농업지원과-4888)

❍ 예산수립 및 사업부지 토지취득(2023. 7.~ 11.)

❍ 토목 및 건축설계(2023. 12.)

❑ 재원투자계획

(단위: 천원)

구 분 (기준보조율)	계(A) (B+C+D+G)	기투자(B) (2021년까지)	2022년(C)	2023년			향후(G) (2024년이후)
				계 (D=E+F)	기편성(E)	금회요구(F)	
계	3,200,000			600,000		600,000	2,000,000
국 비(25%)	800,000						800,000
도 비(12.5%)	400,000						400,000
군 비(50%)	1,600,000			600,000		600,000	400,000
추가군비(12.5%)	400,000						400,000

관리번호: 2	농기계 임대사업 운영 (계속)

회 계: 일반회계	부서명: 농업지원과 농업기계팀	담당자: 시간선택임기제 강순구
정책사업명: 농촌인력육성 및 농업기술보급	단위사업명: 기계화 영농지원	세부사업명: 농기계 임대사업운영

❑ 사업개요

- ❍ 사업목적: 농업기계 구입이 어려운 농가에 농업기계를 임대함으로써 노동력 부족 해소 및 농가 경영비 절감
- ❍ 사업위치: 음성군 관내
- ❍ 사업기간: 2023. 1. 2. ~ 2023. 12. 31.
- ❍ 총사업량: 50종 579대(임대농업기계)
- ❍ 총사업비: 700,921천원(군비 700,921천원)
  - *산출근거: 인건비 53,564천원, 사무관리비 26,003천원, 공공운영비 245,894천원, 국내여비 24,960천원, 재료비 7,500천원, 자산및물품취득비 343,000천원*

  ※ 인건비(1,500천원 삭감), 공공운영비(50,000천원 증액), 전산개발비(1,200천원 삭감)
- ❍ 시행주체: 음성군농업기술센터
- ❍ 근거법령: 농업기계화 촉진법, 음성군농업기계임대사업운영조례, 지방자치법
- ❍ 사업내용: 농업기계 임대사업 운영

❑ 추진상황 및 계획

- ❍ 농업기계 임대사업 계획수립 ‘23. 1.
- ❍ 농업기계 임대사업 추진 ‘23. 1.~12.

❑ 재원투자계획

(단위: 천원)

구 분 (기준보조율)	2022년(A)	2023년			2024년 (E)	비 고
		계 (B=C+D)	기편성(C)	금회요구(D)		
계	482,890	700,921	653,621	47,300	750,000	
군 비(100%)	482,890	700,921	653,621	47,300	750,000	

❑ 기타 증빙자료 첨부

❍ 임대장비 보유 현황

구 분	보유 기종 (종)	보유 대수	동 력 장 비(자주형)				과수용 작업기	축산용 작업기	기 타 작업기
			트랙터	이앙기	관리기	굴삭기			
계	50	579	26	15	91	13	25	12	397
본 소	47	138	6	3	20	4	7	3	95
서부지소	48	126	6	3	20	3	3	6	85
북부지소	46	120	5	3	20	2	8	3	79
동부지소	38	100	5	3	16	2	4	0	70
대삼지소	38	95	4	3	15	2	3	0	68

수도사업소

관리번호: 1	관로매설구간 포장도로 유지보수비(계속)

회 계: 상수도 특별회계	부서명: 수도사업소 상수도관리팀	담당자: 시설7급 이성호
정책사업명: 자본적지출	단위사업명: 유형자산취득	세부사업명: 구축물

❑ 사업개요

- ❍ 사업목적 : 광역상수도 관로매설구간 포장도로 침하 등에 따른 유지보수
- ❍ 사업위치 : 음성군 관내
- ❍ 사업기간 : 2023. 8. ~ 2023. 12.
- ❍ 총사업량 : 아스콘포장 L=1.1km(B=2.5m)
- ❍ 총사업비 : 230,000천원(군비 100%)
- ❍ 시행주체 : 음성군
- ❍ 추진경위 : 광역상수도 관로매설구간 포장도로 침하에 따른 상시 민원접수
- ❍ 사업내용 : 관로 매설구간 중 도로 침하발생 구간에 대한 포장보수

❑ 추진상황 및 계획

- ❍ 실시설계용역 및 인허가 신청 ‘23. 8.
- ❍ 사업시행 및 준공 ‘23. 8. ~ 11.

❑ 재원투자계획

(단위: 천원)

구 분 (기준보조율)	2022년(A)	2023년			2024년 (E)	비 고
		계 (B=C+D)	기편성(C)	금회요구(D)		
계	80,000	230,000	100,000	130,000	100,000	
국 비(%)						
도 비(%)						
군 비(100%)	80,000	230,000	100,000	130,000	100,000	
추가군비(%)						
기 타(%)						

❑ 기타 증빙자료 첨부

관로매설구간 재포장(대소면 수태리 692번지)L=100m

관로매설구간 재포장(원남면 하당리 412-8번지)L=200m

관로매설구간 재포장(생극면 병암리 791번지)L=800m

관리번호: 2	배수지, 가압장 등 전기요금(계속)

회 계: 상수도 특별회계	부서명: 수도사업소 상수도관리팀	담당자: 기계7급 노광원
정책사업명: 사업비용	단위사업명: 영업비용	세부사업명: 일반관리비

❑ 사업개요

- ❍ 사업목적 : 배수지 관리비 확보로 군민들에게 안정적인 광역상수도 공급
- ❍ 사업위치 : 음성군 배수지(18개소), 가압장 67개소
- ❍ 운영기간 : 2023. 1. ~ 2023. 12.
- ❍ 총사업량 : 배수지 및 가압장 전기요금
- ❍ 총사업비 : 290,000천원(군비 100%)
- ❍ 시행주체 : 음성군
- ❍ 근거법령 : 수도법 제2조3항(책무)
- ❍ 추진경위 : 현재 운영중인 관내 배수지(18개소) 및 가압장(67개소)의 유지관리 비용(전기요금) 부족 발생 우려
- ❍ 사업내용 : 배수지(18개소), 가압장(67개소) 전기요금 부족(예상)분 반영

❑ 추진상황 및 계획

- ❍ 배수지 및 가압장 전기요금 납부 ‘23. 5. ~ 12.

❑ 재원투자계획

(단위: 천원)

구 분 (기준보조율)	2022년(A)	2023년			2024년 (E)	비 고
		계 (B=C+D)	기편성(C)	금회요구(D)		
계	210,000	290,000	240,000	50,000	290,000	
국 비(%)						
도 비(%)						
군 비(100%)	210,000	290,000	240,000	50,000	290,000	
추가군비(%)						
기 타(%)						

관리번호: 3	단수지역 급수지원(계속)

회 계: 상수도 특별회계	부서명: 수도사업소 상수도관리팀	담당자: 기계7급 노광원
정책사업명: 사업비용	단위사업명: 영업비용	세부사업명: 일반관리비

❑ 사업개요

❍ 사업목적 : 단수사고 발생 대비 식용수 공급을 위한 급수지원(급수차량, 생수지원) 예산을 반영하여 주민불편을 해소하고자 함.

❍ 사업위치: 음성군(단수사고 발생지역)

❍ 사업기간: 2023. 8. ~ 2023. 12.

❍ 사 업 량: 단수지역 급수지원

❍ 총사업비: 20,000천원(군비)

❍ 사업내용: 급수차량지원, 생수지원 등

❍ 추진경위

- 배수지 수위저하에 따른 급수차량 운용 2회(삼성, 봉곡)
- 단수사고 발생지역 생수구입 지원 8회(음성, 소이, 원남, 대소, 감곡)
- 본예산 단수지역 급수지원비 10백만원中 9.5백만원 지출

❑ 추진상황 및 계획

❍ 단수지역 급수지원 ‘23. 8. ~ 12.

❑ 재원투자계획

(단위: 천원)

구 분 (기준보조율)	2022년(A)	2023년			2024년 (E)	비 고
		계 (B=C+D)	기편성(C)	금회요구(D)		
계	5,000	20,000	10,000	10,000	20,000	
국 비(%)						
도 비(%)						
군 비(100%)	5,000	20,000	10,000	10,000	20,000	
추가군비(%)						
기 타(%)						

관리번호: 4	공공하수처리시설 전기료 및 연료비(계속)

회 계: 하수도특별회계	부서명: 수도사업소 하수도관리팀	담당자:환경7급 이성호
정책사업명: 맑은 물 관리 운영	단위사업명: 공공하수도 확충 및 유지관리(하수도공기업)	세부사업명: 공공하수처리장 시설관리

❑ 사업개요

❍ 사업목적: 공공하수처리시설을 운영함에 따라 전기료 및 연료비 발생

❍ 사업위치: 음성군 공공하수처리시설 14개소

❍ 사업기간: 2023. 1. ~ 2023. 12.

❍ 총사업량: -

❍ 총사업비: 220,000천원(군비100%)

- 산출근거: 7월까지 지출된 전기료 및 연료비를 근거로 12월까지 지출될 금액 산정

❍ 시행주체: 음성군

❑ 추진상황 및 계획

❍ 공공하수처리시설 전기료 및 연료비 지출(매월)

❑ 재원투자계획

(단위: 천원)

구 분 (기준보조율)	2022년(A)	2023년			2024년 (E)	비 고
		계 (B=C+D)	기편성(C)	금회요구(D)		
계	1,691,000	2,200,000	1,700,000	500,000	2,200,000	
군 비(100%)	1,691,000	2,200,000	1,700,000	500,000	2,200,000	

관리번호: 5	공공하수관로 관리대행운영비(계속)

회 계: 하수도특별회계	부서명: 수도사업소 하수도관리팀	담당자:시설8급 김경수
정책사업명: 맑은 물 관리 운영	단위사업명: 공공하수도 확충 및 유지관리(하수도공기업)	세부사업명: 하수관거정비 BTL 운영

❑ 사업개요

- ❍ 사업목적: 하수관리의 적정 유지관리 및 효율성 제고
- ❍ 사업위치: 음성군 하수처리구역 일원
- ❍ 사업기간: 2023. 1. ~ 2023. 12.
- ❍ 총사업량: 하수관로 L= 345.8km
- ❍ 총사업비: 1,050,000천원
  - 산출근거: 음성군 공공하수관로 관리대행비 원가산정 용역
- ❍ 시행주체: 음성군
- ❍ 근거법령: 하수도법 제19조의2(공공하수도 관리대행업 등)

❑ 추진상황 및 계획

- ❍ 하수처리구역 확대 및 펌프장 증가로 운영비 증가

❑ 재원투자계획

(단위: 천원)

구 분 (기준보조율)	2022년(A)	2023년			2024년 (E)	비 고
		계 (B=C+D)	기편성(C)	금회요구(D)		
계	870,000	1,050,000	870,000	180,000	1,050,000	
군 비(100%)	870,000	1,050,000	870,000	180,000	1,050,000	

시설관리사업소

관리번호: 1	반다비 국민체육센터 운영 위탁(신규)

회 계: 일반회계	부서명: 시설관리사업소 운영팀	담당자: 행정6급 이송애
정책사업명: 체육공간확충	단위사업명:체육공간조성 및 유지관리	세부사업명: 체육시설 운영관리

❑ 위탁개요

- ❍ 위탁기간: 2023. 10. ~ 2024. 12. 31.(1년 2개월 정도)
- ❍ 위탁사무: 음성 반다비 국민체육센터 전체 시설 관리 및 운영 전반
- ❍ 총사업비: 645,000천원(군비 645,000)
  - 원가계산에 따른 산정금액('23. 5. 충북연구원 연구용역)
- ❍ 수탁대상: 체육시설 운영 실적이 있는 법인 또는 개인사업자
- ❍ 선정방법: 공개모집(일반입찰)을 통한 '협상에 의한 계약'
- ❍ **소요예산(2023년): 민간위탁금 105,000천원**
  ⇒ 금회 신청 예산: 105백만원(군비 100%)

❑ 편성사유

- ❍ 2023년 9월 준공예정인 음성 반다비 국민체육센터 시설 전반을 전문적인 지식과 능력을 갖춘 법인 또는 개인사업자에게 위탁하기 위해 2023년 필요한 민간위탁(105백만원)을 추경예산에 편성하여 원활한 사업 추진을 도모하고자 함

❑ 추진일정

- ❍ 민간위탁 동의(안) 의회 심의 '23. 7.
- ❍ 모집공고 '23. 8.
- ❍ 제안서 접수 및 평가(민간위탁심의위원회 개최) '23. 9.
- ❍ 위·수탁계약 체결 '23. 9.
- ❍ 시범운영 등 사전준비 '23. 10. ~ 11.
- ❍ 개관 '23. 12.

❑ 재원투자계획

(단위: 천원)

구 분 (기준보조율)	계(A) (B+C+D+G)	기투자(B) (2021년까지)	2022년(C)	2023년			향후(G) (2024년이후)
				계 (D=E+F)	기편성(E)	금회요구(F)	
계	105,000	-	-	105,000	-	105,000	-
군 비(100%)	105,000	-	-	105,000	-	105,000	-

관리번호: 2	맹동혁신 국민체육센터 탈의실 확장공사(신규)

회 계: 일반회계	부서명: 시설관리사업소 시설팀	담당자: 시설8급 이인혜
정책사업명: 체육공간확충	단위사업명: 체육공간조성 및 유지관리	세부사업명: 체육시설확충 및 보수

❑ 사업개요

- ❍ 사업목적: 탈의실 확장을 통한 시설의 원활한 운영 및 쾌적한 시설 이용환경 제공
- ❍ 사업위치: 음성군 맹동면 동성리 486번지
- ❍ 사업기간: 2023. 10. ~ 2023. 12.
- ❍ 총사업량: 탈의실 확장공사 1식
- ❍ 총사업비: 130,000천원(군비 130,000)
  - ‘23년 사업비 130,000천원(군비 100%)
  - 산출근거: 공사비 130,000천원
- ❍ 시행주체: 음성군
- ❍ 근거법령: 체육시설의 설치·이용에 관한 법률 제4조
- ❍ 사업내용: 남·여 탈의실 확장(A=200㎡)

❑ 추진상황 및 계획

- ❍ 공사 착공 ‘23. 10.
- ❍ 공사 준공 ‘23. 12.

❑ 재원투자계획

(단위: 천원)

구 분 (기준보조율)	2022년(A)	2023년			2024년 (E)	비 고
		계 (B=C+D)	기편성(C)	금회요구(D)		
계	-	130,000	-	130,000	-	
국 비(- %)	-	-	-	-	-	
도 비(- %)	-	-	-	-	-	
군 비(100%)	-	130,000	-	130,000	-	
추가군비(- %)	-	-	-	-	-	
기 타(- %)	-	-	-	-	-	

❑ 기타 증빙자료 첨부

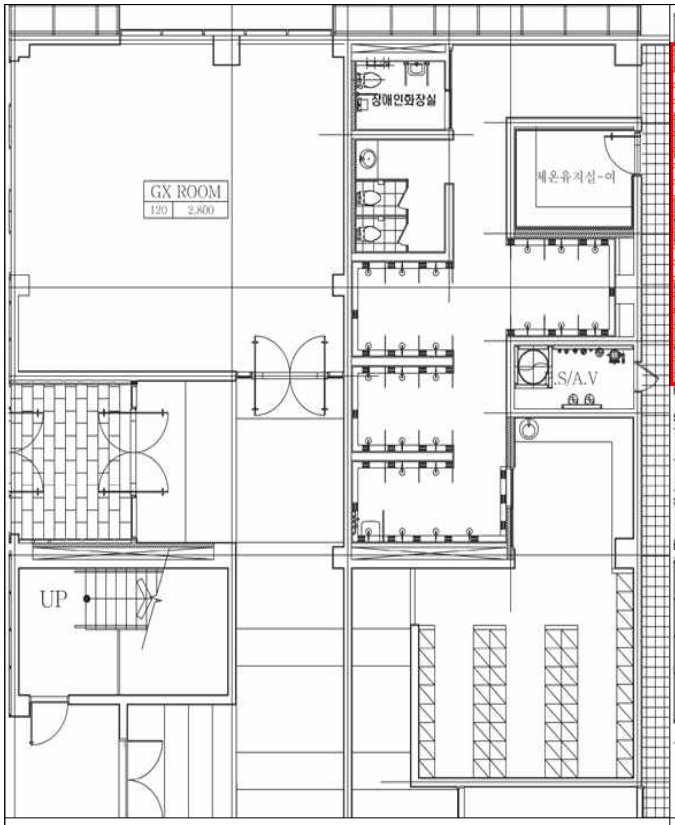

[여자탈의실 변경 전 평면도]

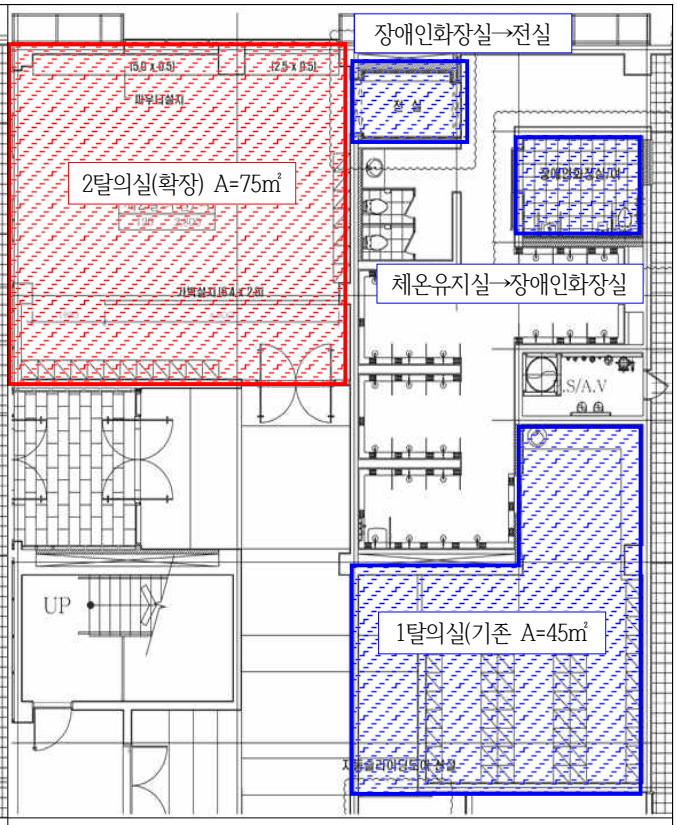

[여자탈의실 변경 후 평면도]

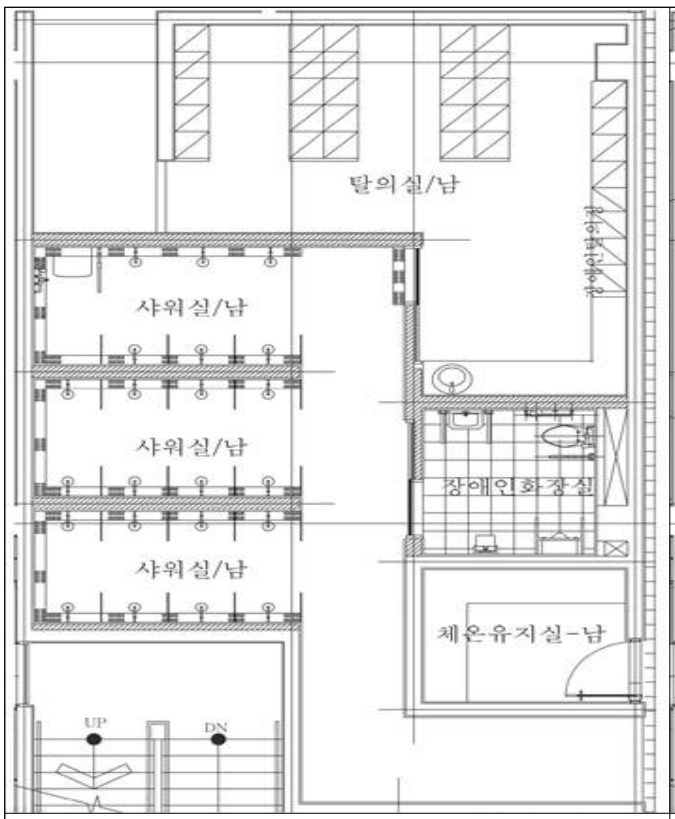

[남자탈의실 변경 전 평면도]

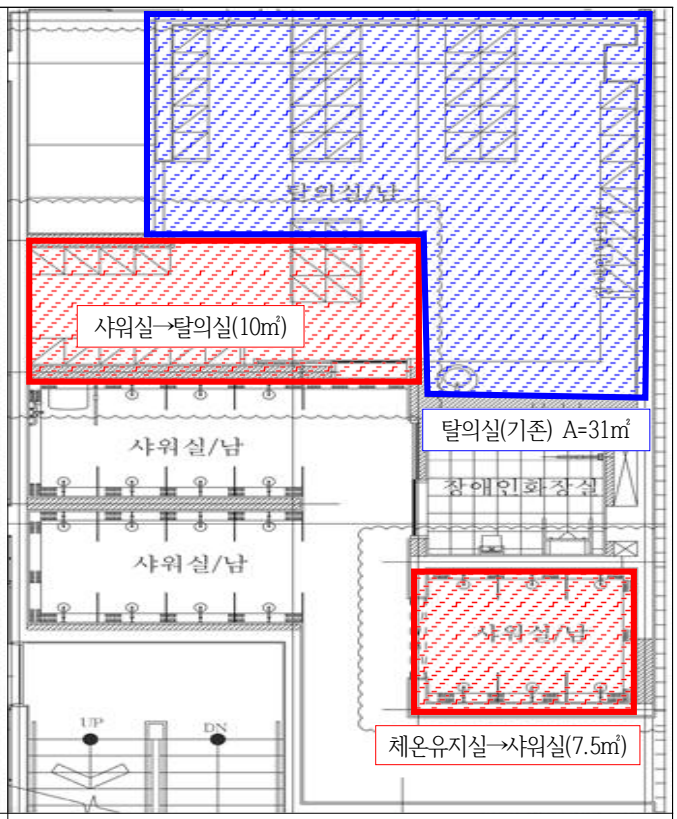

[남자탈의실 변경 후 평면도]

관리번호: 3	음성생활체육공원 조성(계속)

회 계: 일반회계	부서명: 시설관리사업소 시설팀	담당자: 시설7급 이은영
정책사업명: 체육공간확충	단위사업명: 체육공간조성 및 유지관리	세부사업명: 음성생활체육 공원 조성

❑ 사업개요

- ❍ 사업목적: 체육시설 건립을 통해 주민들의 체육활동에 편익을 제공하며 스포츠 문화욕구 충족과 더불어 생활체육 활성화와 여가 선용 장소 마련
- ❍ 사업위치: 음성군 음성읍 신천리 371번지 일원
- ❍ 사업기간: 2019. 1. ~ 2023. 11.
- ❍ 총사업량: 부지면적 134,296㎡
- ❍ 총사업비: 33,805,000천원(국비 7%, 도비 25%, 군비 63%, 특교세 2%, 특조금 3%)
  - ‘23년 사업비 10,993,000천원(도 3,998,500, 군 6,094,500, 특교세 900,000)
  - 산출근거: 시설비 2,657,810천원, 감리비 167,190천원
- ❍ 시행주체: 음성군
- ❍ 근거법령: 국민체육진흥법 제13조, 체육시설의 설치·이용에 관한 법률 제4조
- ❍ 추진경위: 2021년 균형발전특별회계 체육진흥시설지원 분야 공모 선정
- ❍ 사업내용: 축구장 3면(공약사항), 그라운드골프장, 게이트볼장 및 부대시설 등

❑ 사전절차 이행여부

구 분	여 부	구 분	여 부
투자 심사	여	중기지방재정계획	여
타당성 조사	해당없음	공유재산관리계획 ※ 부지매입추진율: 100%	여
기간제근로자 사전승인	해당없음	물품정수승인	해당없음

❑ 추진상황 및 계획

- ❍ 공사 착공 ‘21. 9.
- ❍ 공사 준공 ‘23. 11.

❑ 재원투자계획

(단위: 천원)

구 분 (기준보조율)	계(A) (B+C+D+G)	기투자(B) (2021년까지)	2022년(C)	2023년			향후(G) (2024년이후)
				계 (D=E+F)	기편성(E)	금회요구(F)	
계	33,805,000	18,072,000	4,740,000	10,993,000	8,168,000	2,825,000	
국 비(7%)	2,340,000	1,600,000	740,000	-	-	-	
도 비(25%)	8,364,500	1,866,000	2,500,000	3,998,500	3,998,500	-	
군 비(63%)	21,200,500	14,606,000	500,000	6,094,500	4,169,500	1,925,000	
특 교 세(2%)	900,000	-	-	900,000	-	900,000	
특 조 금(3%)	1,000,000	-	1,000,000	-	-	-	

❑ 기타 증빙자료 첨부(조감도 및 전경사진)

관리번호: 4 군계획시설 결정 및 실시계획인가, 설계용역(신규)

회 계: 일반회계	부서명: 시설관리사업소 시설팀	담당자: 시설7급 구광회
정책사업명: 체육공간확충	단위사업명: 체육공간조성 및 유지관리	세부사업명: 생극 소규모생활 체육공원 조성사업

❑ 사업개요

- ❍ 사업목적: 생활체육시설이 부족한 생극면 주민들의 건전한 체육 여가활동과 건강 증진 및 삶의 질 향상에 기여
- ❍ 사업위치: 음성군 생극면 신양리 135번지 일원
- ❍ 사업기간: 2021. 10. ~ 2026. 12.
- ❍ 총사업량: 부지면적 24,867㎡
- ❍ 총사업비: 7,000백만원(도비 48.3%, 군비 51.7%) ※보상비 1,800백만원 포함
  - ‘23년 사업비 450백만원(군비 100%)
  - 산출근거: 관리계획결정용역비 170백만원, 실시설계비 280백만원
- ❍ 시행주체: 음성군
- ❍ 근거법령: 체육시설의 설치·이용에 관한 법률 제4조
- ❍ 사업내용: 축구장, 풋살장, 족구장, 농구장, 배드민턴장, 부대시설 등 조성

❑ 사전절차 이행여부

구 분	여/부	구 분	여/부
투자 심사(중앙,도,자체)	부(도 진행중)	중기지방재정계획 반영	여
타당성 조사	해당없음	공유재산관리계획 심의 ※ 부지매입추진율: 0%	여
기간제근로자 사전검토승인	해당없음	물품정수승인	해당없음

❑ 추진상황 및 계획

- ❍ 기본계획수립 완료 ‘22. 9.
- ❍ 지방재정투자심사(도) 의뢰 ‘23. 8.
- ❍ 공유재산취득심의 ‘23. 8.
- ❍ ‘24년 전환사업(균특이양) 신청 ‘23. 8.

❑ 재원투자계획

(단위: 천원)

구 분 (기준보조율)	계(A) (B+C+D+G)	기투자(B) (2021년까지)	2022년(C)	2023년			향후(G) (2024년이후)
				계 (D=E+F)	기편성(E)	금회요구(F)	
계	7,000,000	48,853	-	450,000	-	450,000	6,501,147
국 비(- %)	-	-	-	-	-	-	-
도 비(48.3%)	3,380,000	-	-	-	-	-	3,380,000
군 비(51.7%)	3,620,000	48,853	-	450,000	-	450,000	3,121,147
추가군비(- %)	-	-	-	-	-	-	-
기 타(- %)	-	-	-	-	-	-	-
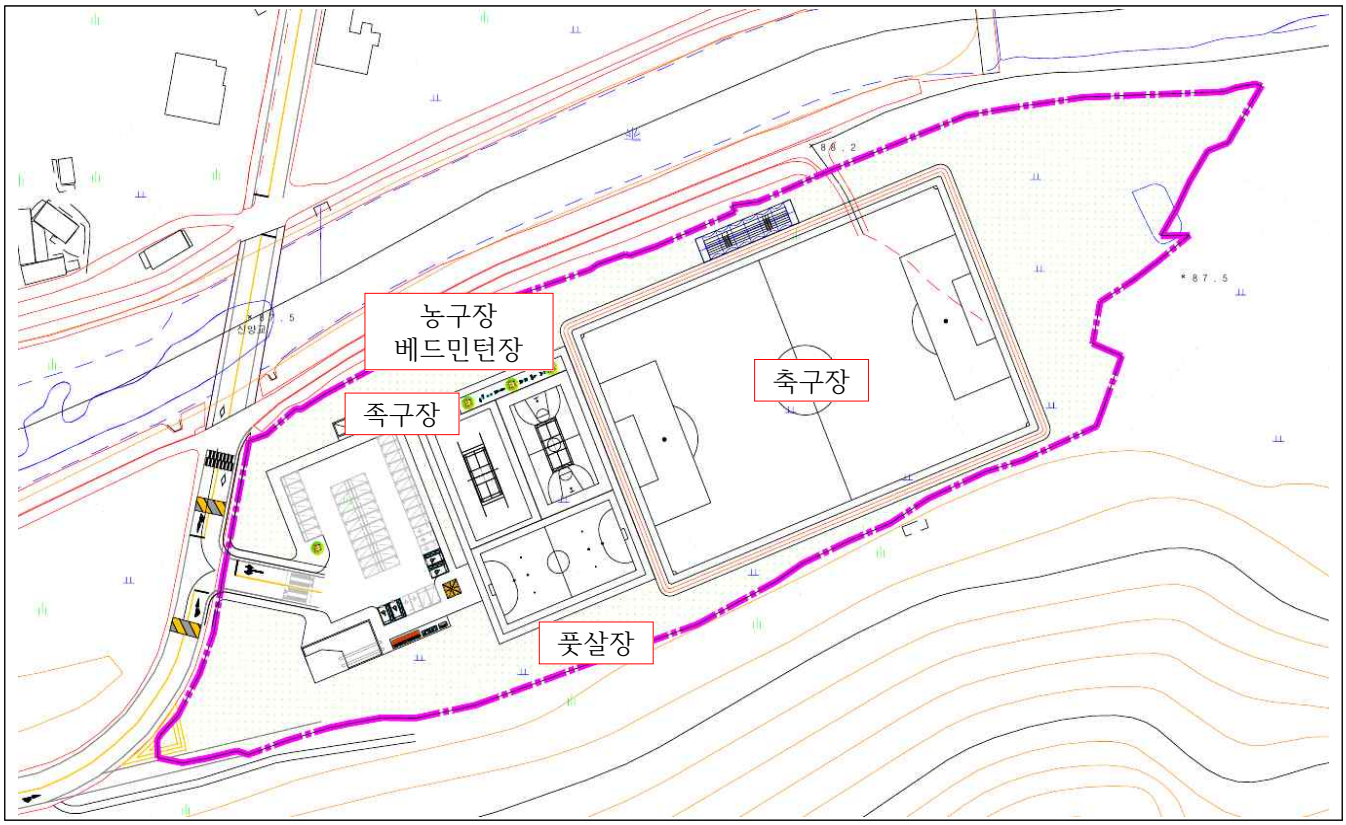
❑ 조성계획도