안전건설국

제380회 임시회
2025. 7. 15. ~ 7. 23.

* 건설교통과

목 차

Ⅰ. 기본현황 ····· 3

Ⅱ. 상반기 주요업무 추진실적 ····· 5

Ⅲ. 주요 현안 사업 ····· 7

1. 국지도 49호선 2차로 시설개량사업(용산~신니) ····· 7
2. 지역성장 거점조성을 위한 지방도 확포장 ····· 9
3. 충청내륙고속화도로-충북혁신도시 도마재터널 건설 ··· 11
4. 조촌 자연재해위험개선지구 정비사업(남촌교) ····· 13
5. 음성군 스마트 복합쉼터 조성사업 ····· 15
6. 중부내륙선 지선 제5차 철도망 구축계획 반영 ····· 17
7. 대소공영주차장 조성사업 ····· 19
8. 음성천 복개주차장 환경개선사업 ····· 21

Ⅰ. 기 본 현 황

1 기구 및 인력

□ 기 구: 1과 5팀

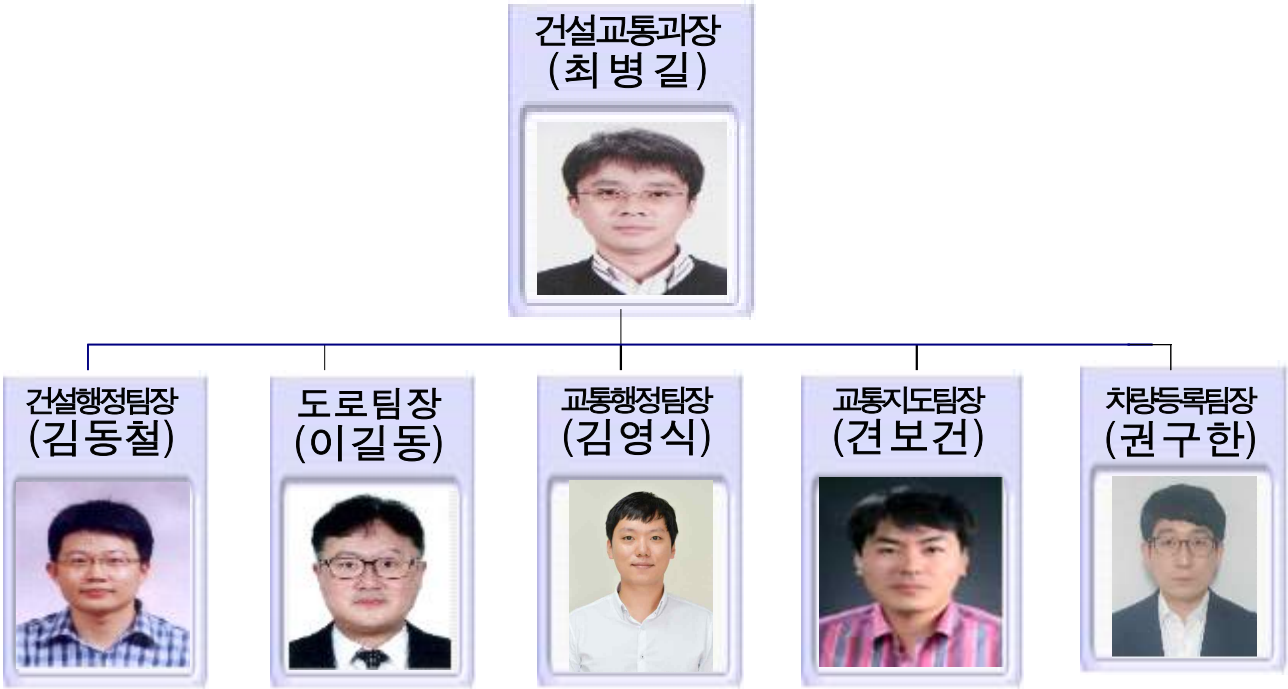

□ 인 력: 정원 27명 / 현원 26명

구 분	계	일반직							청경	무기계약및기타
		소계	4급	5급	6급	7급	8급	9급		
합 계	43	26	-	1	6	4	13	2	-	17
건설행정팀	8	7	-	1	2	-	3	1	-	1
도 로 팀	16	5	-	-	1	1	2	1	-	11
교통행정팀	4	4	-	-	1	1	2	-	-	-
교통지도팀	7	5	-	-	1	1	3	-	-	2
차량등록팀	8	5	-	-	1	1	3		-	3

※ 정원외 인력: 공무직 17명 포함

2 주요기능

건설행정팀	❖ 공공용지 취득 보상, 도로점용·굴착허가 및 도로불법점용 단속 ❖ 국·공유재산 관리, 제한차량운행허가 및 위반차량 단속
도 로 팀	❖ 군도·농어촌도로 확포장사업, 위험도로 구조개선 사업 ❖ 어린이·노인 보호구역관리, 교통사고 잦은 곳 개선 사업
교통행정팀	❖ 철도정책, 여객자동차 운수사업 관리, 택시사업 관리 ❖ 자동차 관리사업(정비, 폐차), 무단방치 자동차 처리
교통지도팀	❖ 교통안전대책, 교통안전시설 관리 ❖ 불법 주정차 단속, 주차장 관리, 사업용 차량 지원 관리
차량등록팀	❖ 자동차등록(신규·이전·압류·저당 등) 및 자동차매매업 관리 ❖ 자동차 과태료 관리 및 건설기계 등록 관리

3 예산규모

□ **일반회계: 31,490백만원(군 예산의 3.43%)**

(단위:백만원)

구 분	2025년 2회 추경	2024년 2회 추경	증 감(%)	
계	31,490	35,628	△4,138	(△11.61%)
건설행정팀	114	114	-	(0%)
도로팀	19,566	19,170	396	(2.06%)
교통행정팀	6,853	8,453	△1,600	(△18.93%)
교통지도팀	4,831	6,623	△1,792	(△27.06%)
차량등록팀	79	84	△5	(△5.95%)
행정운영경비	47	43	4	(9.3%)
주차장특별회계 전출금	-	1,141	△1,141	(△100%)

□ **주차장특별회계: 715백만원(군 예산의 0.08%)**

Ⅱ. 상반기 주요업무 추진실적

□ 건설교통과

(단위 : 백만원)

사업명	사업내용	사업비	추진실적	
			추진내용	진도 (%)
도로 재산의 효율적 관리 (건설행정팀)	· 국공유재산의 관리 · 도로재산 점·사용료 부과	114	· 국·공유재산 사용료 부과 (46건, 4백만원) · 도로 재산 점·사용료 부과 (1,668건, 389백만원)	50
군도·농어촌도로 도로망 구축사업 (도로팀)	· 군도 확포장사업 4개소 · 농어촌도로 확포장사업 8개소	2,917	· 삼생-군자간 농어촌도로 확포장공사 준공 · 통동-군자간(3차) 농어촌도로 확포장공사 준공 · 용촌-용촌간 군도확포장공사 보상금 지급 · 중동-중동간 군도확포장공사 주민설명회 개최 · 백야-백야간 농어초도로 확포장공사 주민설명회 개최	50
후미1교 재해복구 공사 (도로팀)	· 수해피해복구사업(후미교)	4,575	· 슬래브 1차, 2차 타설(SRC보강부, 완성면) · 접속 슬래브 및 보도부 연석 타설 · 노체 및 노상 흙쌓기 성토 · 교량 난간 설치 · 교량 슬래브 및 진입도로 아스콘 포장 · 공사준공	100
조촌 자연재해위험개선지구 정비사업(남촌교) (도로팀)	· 남촌교 재가설	9,900	· 지반조사 용역 중 · 실시설계 용역 중	20
음성군 스마트 복합쉼터 조성사업 (도로팀)	· 스마트 복합쉼터 조성	31,000	· 건축설계 공모 심사 및 선정 · 실시설계 용역 중	30
중부내륙철도 지선 제5차 철도망 구축계획 반영 (교통행정팀)	· 중부내륙철도 지선 (수서~부발~감곡~충북혁신도시~청주공항~대전) 제5차 국가철도망 구축계획 반영	1,120,300	· 관계기관 방문 · 범 군민 서명운동 추진 · 전국 어린이 그리기 대회 추진	80
대소공영주차장 조성사업 (교통지도팀)	· 주차면수 154면, 2층 3단 공영주차장 조성	8,000	· 계약 사전절차 이행 · 공사착공	30
고객만족 차량행정 실현 (차량등록팀)	· 홈페이지를 통한 홍보강화 · 매매업 지도점검 · 불법주기 현장계도 및 수시 단속	79	· 자동차, 건설기계 신규, 이전, 변경등록 7,003대 · 건설기계조종사면허증발급 449건 · 자동차관리사업(매매업) 15개소 지도점검 2회 · 건설기계관리사업 일제점검 17개소 1회 · 법규위반자 과태료부과 592백만원 · 무보험차량운행 사건처리 54건	50
자동차 상속이전 안내 서비스 확대 운영 (차량등록팀)	· 상속이전 안내문 우편 발송	-	· 매달 상속이전 대상자에 안내문 우편 발송(범칙금 안내 포함) · 미신고자에 안내문 추가 발송	50

Ⅲ. 주요 현안 사업

1. 국지도 49호선 2차로 시설개량사업(용산~신니)

◆ 위　　치: 음성군 음성읍 용산리 ~ 충주시 신니면 대화리
◆ 사업기간: 2022. ~ 2029.
◆ 규　　모: 시설개량 L=5.45km, B=11.0m
◆ 총사업비: 34,570백만원 (국비 78%, 도비 22%)
◆ 사업내용: 시설개량사업 L=5.45km, B=11.0m
◆ 공정률(이행률): 25%　　◆ 완료시기: 2029. 12.

설계: 대전청
공사: 충북도
보상: 음성군

□ 추진상황

○ 국지도 49호선 2차로 시설개량사업 반영 건의　19. 5.
○ 제5차 국도·국지도 5개년 계획(21~25) 대상지 선정　20. 1.
○ 제5차 국도·국지도 5개년 계획(21~25) 사업 최종확정　21. 9.
○ 타당성평가　22. 3.
○ 기본 및 실시설계 착수　22. 6.
○ 주민설명회 개최　23. 6.

□ 문제점 및 대책

○ 설계준공 지연에 따른 충북도 2025년 본예산 미반영
○ 설계준공 후 설계도서 충북도 이관 및 추경예산 반영될 수 있도록 지속건의

□ 향후계획

○ 실시설계 준공　25. 7.
○ 도로구역 결정　25. 10.
○ 보상 및 공사착공 예상　26. 3.

□ 투자계획

(단위: 백만원)

재원별	총사업비	기투자	2025확보	2026요구	2027이후
합　계	34,570	1,343	-	16,613	16,614
국　비	26,863	1,343	-	12,760	12,760
도　비	7,707	-	-	3,853	3,854
군　비	-	-	-	-	-
민　간	-	-	-	-	-

부서/팀	건설교통과 / 도로팀	담당자	시설7급 김진우	전화번호	871-3872

위 치 도

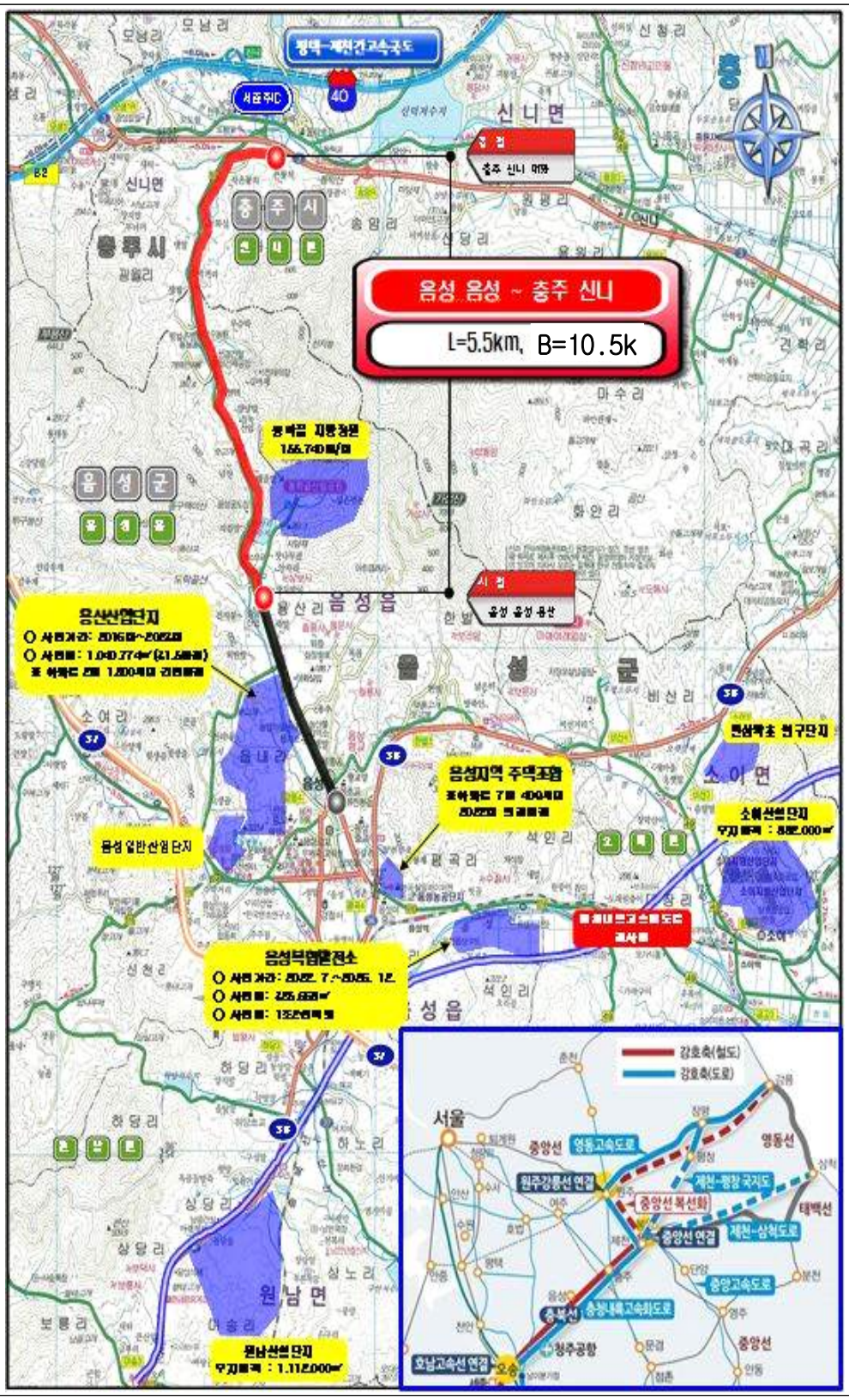
음성 음성 ~ 충주 신니
L=5.5km, B=10.5k
충주시
음성군
신니면
원남면
소이면
음성읍
음성산업단지
음성지역 주택조합
음성 일반산업 단지
음성복합혁신센터
원남산업단지
소이산업단지
서울
중앙선
영동고속도로
원주강릉선 연결
중앙선복선화
제천-삼척도로
중앙고속도로
충북선
청주공항
호남고속선 연결
오송
영동선
태백선
강호축(철도)
강호축(도로)

2. 지역성장 거점조성을 위한 지방도 확포장

- 위　　치: 음성군 관내
- 사업기간: 2018. ~ 2030.
- 규　　모: 도로확포장 L=17.9㎞
- 총사업비: 248,600백만원 (도비 100%)
- 사업내용: 도로확포장 L=17.9㎞
- 공정률(이행률): 40%　　◆ 완료시기: 2030. 12.

사업명	사업기간	사업량	사업비(억원)	비고
금왕-삼성간 지방도확포장	2018 ~ 2027	8.20km	1,200	
신돈-쌍정간 지방도확포장	2020 ~ 2028	3.50km	340	
평곡-석인간 지방도확포장	2021 ~ 2027	3.00km	534	
대소-삼성간 지방도확포장(2차)	2026 ~ 2030	3.20km	412	
계		17.9km	2,486	

□ 추진상황

○ 금왕-삼성간 지방도확포장 실시설계 착수　　22. 1.
○ 평곡-석인간 지방도확포장 실시설계 착수　　22. 8.
○ 대소-삼성간 지방도확포장(1차) 준공　　23. 7.
○ 신돈-쌍정간 지방도확포장 실시설계 완료　　23. 12.

□ 문제점 및 대책

○ 대소-삼성간 2차 구간은 도로건설관리계획(20~25) 후순위(12위)로 2025년 고시예정인 도로건설관리계획(26~30)에 순위가 높아질 수 있도록 충북도에 지속 건의
○ 도 재정상황으로 2025년 본예산 모두 미반영됨에 따라 추경예산에 반영될 수 있도록 지속 건의

□ 향후계획

○ 공사 착공　　사업별 상이
○ 공사 준공　　사업별 상이

□ 투자계획

(단위: 백만원)

재원별	총사업비	기투자	2025확보	2026요구	2027이후
합　계	248,600	18,500	-	21,000	209,100
국　비	-	-	-	-	-
도　비	248,600	18,500	-	21,000	209,100
군　비	-	-	-	-	-
민　간	-	-	-	-	-

부서/팀	건설교통과 / 도로팀	담당자	시설7급 김진우	전화번호	871-3872

위 치 도

금왕-삼성간 지방도확포장

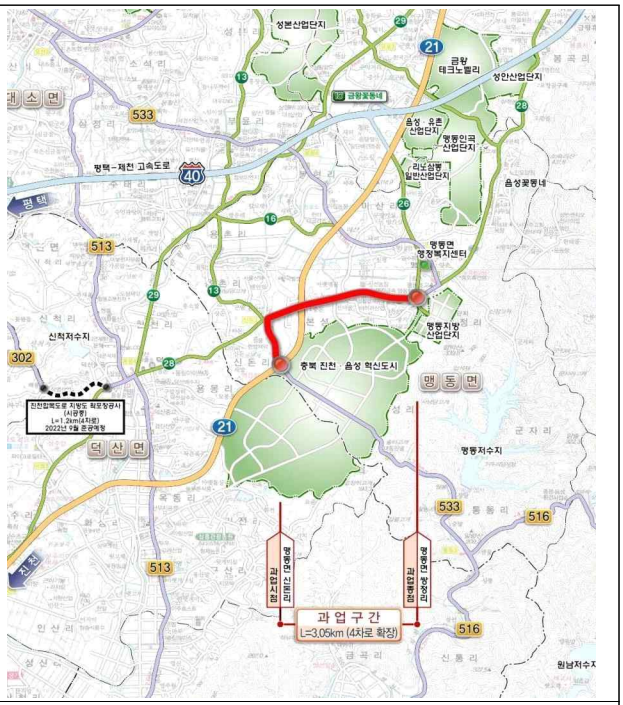

신돈-쌍정간 지방도확포장

평곡-석인간 지방도확포장

대소-삼성간 지방도확포장

3. 충청내륙고속화도로-충북혁신도시 도마재터널 건설

- 위　　치: 음성군 맹동면 통동리 ~ 원남면 삼용리
- 사업기간: 2026. ~ 2030.
- 규　　모: 도로개설 L=1.0km(터널 500m), 선형개량 2개소
- 총사업비: 18,000백만원 (도비 100%)
- 사업내용: 충청북도 도로건설관리계획 반영
- 공정률(이행률): 10%　　◆ 완료시기: 2030. 12.

□ 추진상황

○ 지방도 533호선 시설개량 건의　　20. 8.
○ 지방도 533호선 도로정비 건의　　22. 6.
○ 충청북도 방문 건의　　23. 1.
○ 한남금북 생태통로 조성사업 신청　　23. 3.
○ 도로건설관리계획(26~30) 수립용역 착수　　24. 6.
○ 충청북도 도로건설관리계획(26~30) 수요조사 제출　　25. 2.

□ 문제점 및 대책

○ 지방도 533호선(도마재터널) 개설을 위한 논리개발 용역중

□ 향후계획

○ 도로건설관리계획(26~30) 반영　　25. 12.

□ 투자계획

(단위: 백만원)

재원별	총사업비	기투자	2025확보	2026요구	2027이후
합　계	18,000	-	-	100	17,900
국　비	-	-	-	-	-
도　비	18,000	-	-	100	17,900
군　비	-	-	-	-	-
민　간	-	-	-	-	-

부서/팀	건설교통과 / 도로팀	담당자	시설7급 김진우	전화번호	871-3872

위치도 및 조감도

□ 위 치 도

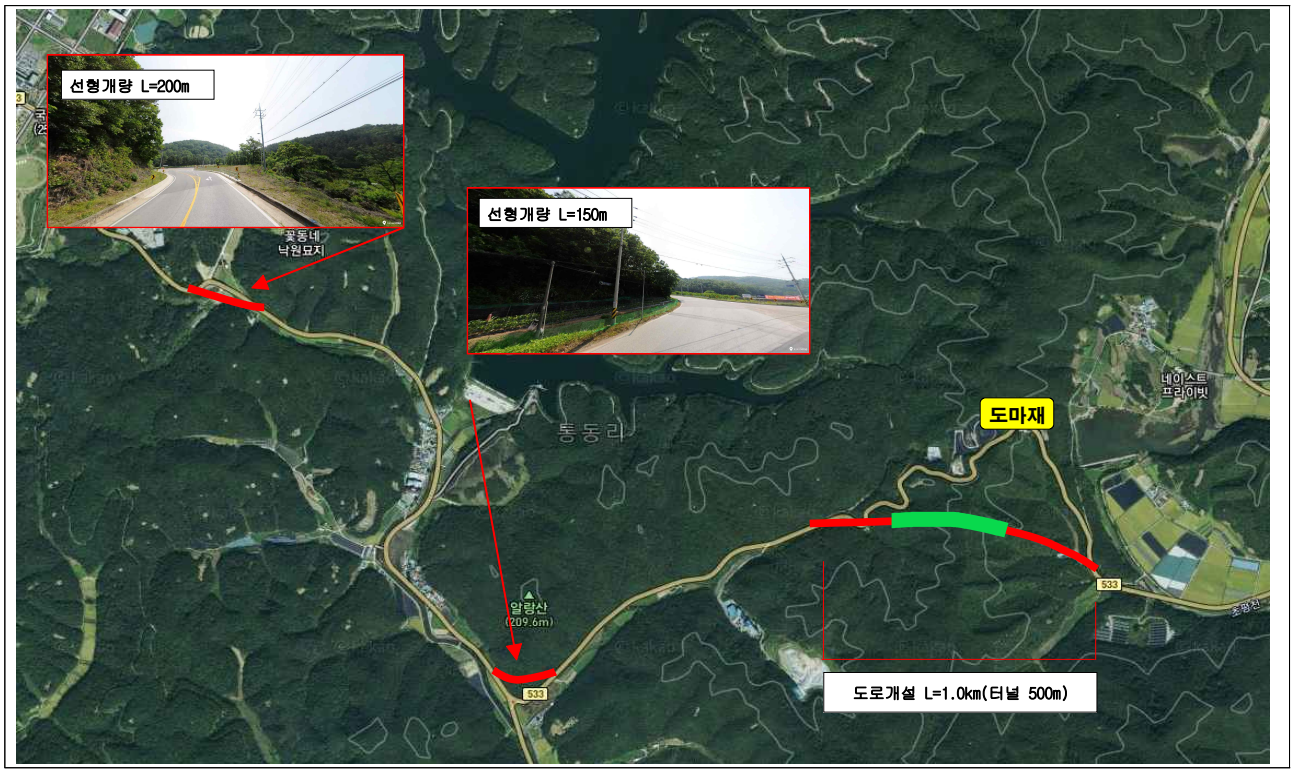

□ 조 감 도

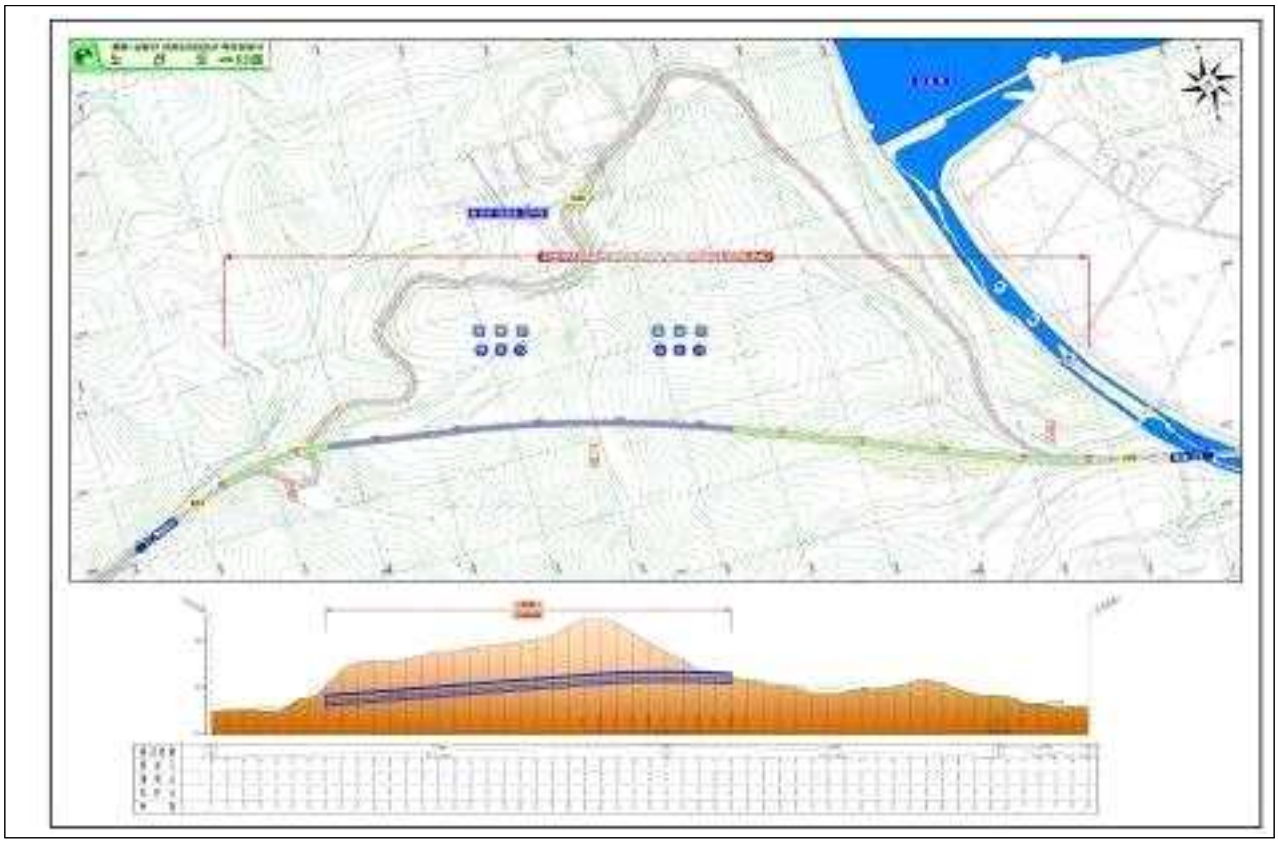

4. 조촌 자연재해위험개선지구 정비사업(남촌교)

- 위　　치: 음성군 원남면 조촌리 산139-2번지 일원
- 사업기간: 2024. ~ 2026.
- 규　　모: 교량 재가설 1식
- 총사업비: 9,900백만원 (균특 50%, 도비 25%, 군비 25%)
- 사업내용: 노후 교량 재가설 L=210m, 급경사지 정비(A=6,000㎡)
- 공정률(이행률): 30%　　◆ 완료시기: 2026. 12.

□ 추진상황

○ 조촌 자연재해위험개선지구 지정 고시　　22. 4. 15.

○ 조촌 자연재해위험개선지구 지반조사 용역 실시　　25. 2.

□ 향후계획

○ 지반조사 용역 준공　　25. 7.

○ 실시설계 용역 준공　　25. 7.

○ 충청북도 사전설계검토 시행　　25. 7.

○ 조촌 자연재해위험개선지구 공사 착공　　25. 9.

○ 조촌 자연재해위험개선지구 공사 준공　　26. 12.

□ 투자계획

(단위: 백만원)

재원별	총사업비	기투자	2025확보	2026요구	2027이후
합　계	9,900	460	2,000	7,440	-
균　특	4,950	230	1,000	3,720	-
도　비	2,475	115	500	1,860	-
군　비	2,475	115	500	1,860	-
민　간	-	-	-	-	-

부서/팀	건설교통과 / 도로팀	담당자	시설8급 이주석	전화번호	871-3873

위치도 및 사진대지

□ 위 치 도

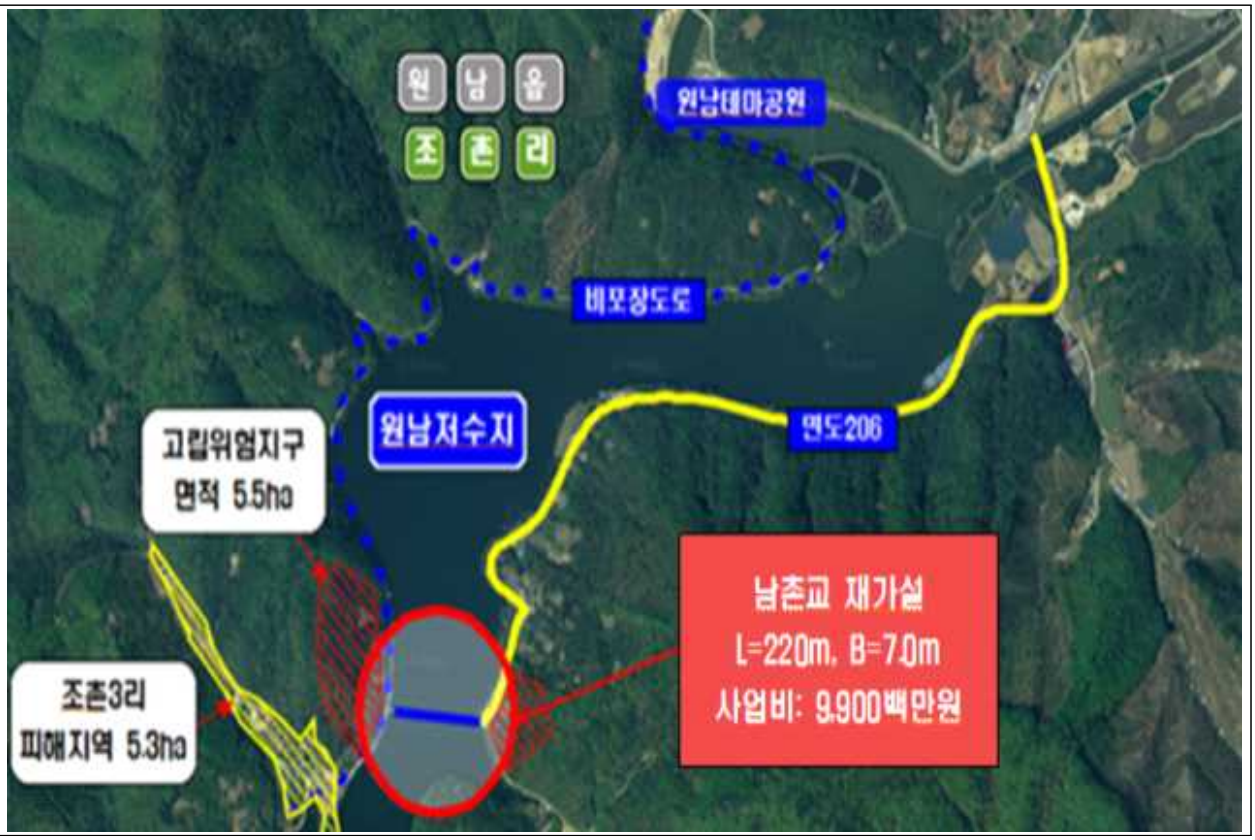

□ 사진대지

5. 음성군 스마트 복합쉼터 조성사업

- 위　　치: 음성군 음성읍 소여리 905-1번지 일원
- 사업기간: 2024. ~ 2026.
- 규　　모: 스마트 복합쉼터 조성 1식
- 총사업비: 3,100백만원 (국비 65%, 군비 35%)
- 사업내용: 스마트 복합쉼터 조성(스마트화장실, 휴게라운지 등)
- 공정률(이행률): 30%　　◆ 완료시기: 2026. 12.

□ 추진상황

○ 스마트 복합쉼터 공모 선정 24. 3.
○ 건축설계를 위한 보상협의(분할지급 합의) 24. 8. ~ 26. 3.
○ 건축설계 공모 공고 25. 2.
○ 건축설계 제안서 심사 및 선정 25. 4.
○ 건축설계 용역 발주 25. 5.

□ 향후계획

○ 설계 준공 25. 8.
○ 스마트 복합쉼터 공사 착공 25. 9.
○ 스마트 복합쉼터 공사 준공 26. 12.

□ 투자계획

(단위: 백만원)

재원별	총사업비	기투자	2025확보	2026요구	2027이후
합　계	3,100	400	1,350	1,350	-
국　비	2,000	200	900	900	-
도　비	-	-	-	-	-
군　비	1,100	200	450	450	-
민　간	-	-	-	-	-

부서/팀	건설교통과 / 도로팀	담당자	시설7급 김진우	전화번호	871-3872

위치도 및 조감도

□ 위 치 도

□ 조 감 도

6. 중부내륙선 지선 제5차 철도망 구축계획 반영

- 위치(노선): 감곡 ~ 충북혁신도시(수서~이천~감곡~충북혁신도시~청주공항~대전)
- 사업기간: 2026. ~ 2035.
- 규　　모: L=31.7km(일반철도, 단선)
  - 신설노선: L=31.7km(감곡~충북혁신도시) / 반영예정노선: L=21.3km(충북혁신도시~청주공항)
  - 운영노선: L=184.64km(수서~감곡~충북혁신도시~청주공항~대전)
- 총사업비: 1,120,300백만원(국비 100%)
- 사업내용: 중부내륙철도 지선 제5차 국가철도망 구축계획 반영
- 공정률(이행률): 85%　　◆ 완료시기: 2035. 12.

□ 추진상황

○ 중부내륙선 지선 건설사전타당성 연구용역	23. 4. ~ 24. 5.
○ 음성군 철도대책위원회 발대식 및 서명운동 시작	24. 3.
○ 경기도, 충북도, 이천시, 청주시, 진천군, 음성군, 공동건의문 채택	24. 7. 18.
○ 중부내륙선 지선 음성군민 결의대회 개최	24. 10. 5.
○ 중부내륙선 지선 국가계획 반영 국회토론회 개최	24. 11. 15.
○ 전국 어린이 그리기 대회 개최	25. 6. 21.

□ 문제점 및 대책

○ 제5차 국가철도망 구축계획 수립 일정이 당초 예상보다 지연되면서, 계획 반영을 위한 지방자치단체 간 경쟁이 더욱 치열해지고 있음.

□ 향후계획

○ 정책 토론회 개최(예정)	25. 9.
○ 제5차 국가철도망 구축계획 반영(예정)	25. 12.

□ 투자계획

(단위: 백만원)

재원별	총사업비	기투자	2025확보	2026요구	2027이후
합　계	1,120,300	-	-	-	1,120,300
국　비	1,120,300	-	-	-	1,120,300
도　비	-	-	-	-	-
군　비	-	-	-	-	-
민　간	-	-	-	-	-

부서/팀	건설교통과 / 교통행정팀	담당자	행정6급 김영식	전화번호	871-3881

노 선 도

수서
용산
광명
인덕원
모란
경 기 도
판교
광주
원주
부발
수서~감곡
L = 69.94km
어천
수도권광역급행철도
동탄
감곡장호원
동탄~청주공항
서정리
감곡~혁신도시
L=31.7km
안성
지제
포승
평택
평택
금왕
충주
혁신도시
수서~대전
L = 184.64km
충 청 북 도
천안
합덕
신창
천안
아산
청주공항
문경
혁신도시~대전
L = 83.00km
충 청 남 도
청주
조치원
오송
세 종 시
신탄진
호남고속철도
대전
옥천
공주
경부고속철도
가수원

7. 대소공영주차장 조성사업

- 위　　치: 음성군 대소면 오산리 121-11 일원
- 사업기간: 2023. ~ 2025.
- 규　　모: 연면적 3,400㎡, 주차면수 154면
- 총사업비: 8,000백만원(도비 50%, 군비 50%)
- 사업내용: 주차전용건축물 1동 조성(지상 2층 3단)
- 공정률(이행률): 30%　　◆ 완료시기: 2025. 12.

□ 추진상황

○ 지방재정 투자심사(충청북도) 22. 8. 11.
○ 주차장 환경 개선사업 선정('23 균특이양사업) 22. 11. 10.
○ 토지 매입 및 등기 완료 23. 3. 29.
○ 공공건축기획 용역 23. 7. ~ 11.
○ 설계 공모 및 실시설계 착수 23. 12. ~ 24. 9.
○ 계약심사 및 일상감사 완료 25. 1.
○ 공사 착공 25. 3.

□ 문제점 및 대책

○ 공사 기간 내 주차 공간 감소(약 80대)로 인한 주정차 문제 발생
○ 일시적 주정차 단속 유예
○ 공사 일정 홍보 및 대소시장상인회 관련 협의

□ 향후계획

○ 공사 준공 25. 12.

□ 투자계획

(단위: 백만원)

재원별	총사업비	기투자	2025확보	2026요구	2027이후
합　계	8,000	2,930	5,070	-	-
국　비	-	-	-	-	-
도　비	4,000	741	3,259	-	-
군　비	4,000	2,189	1,811	-	-
민　간	-	-	-	-	-

부서/팀	건설교통과 / 교통지도팀	담당자	시설8급 어한영	전화번호	871-4143

위치도 및 조감도

□ 위 치 도

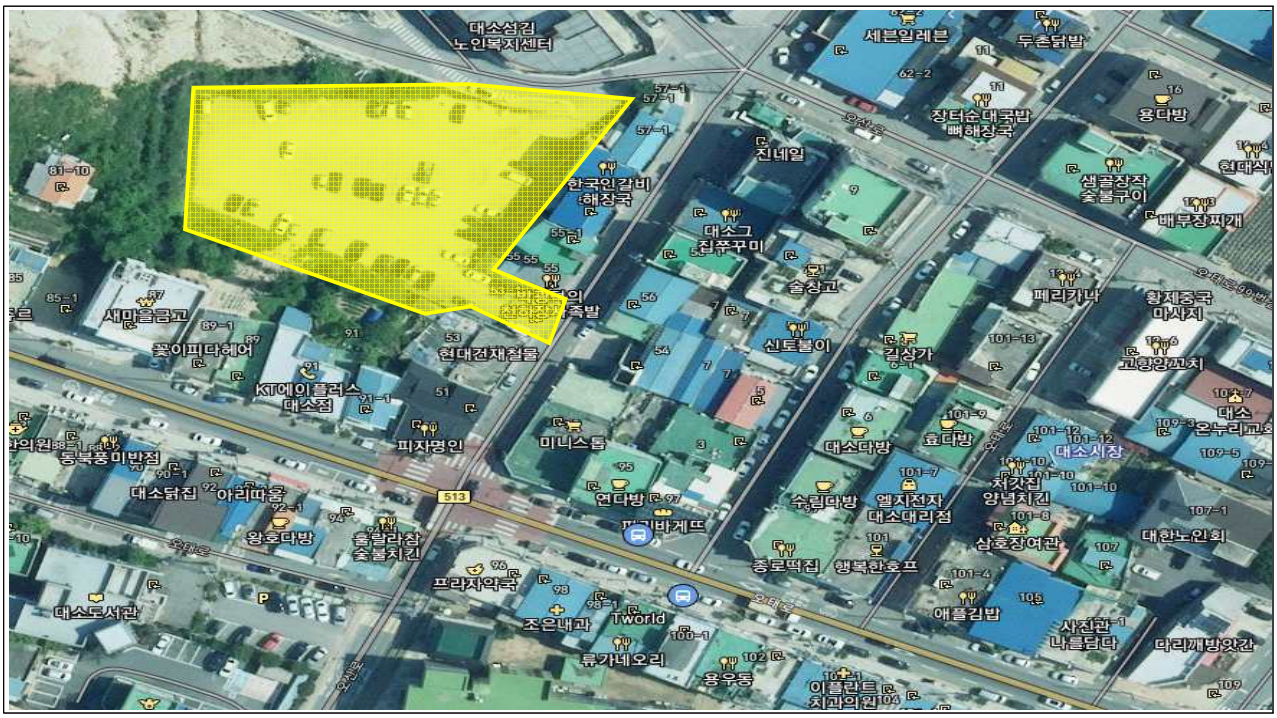

□ 조 감 도

8. 음성천 복개주차장 환경개선사업

- 위　　치: 음성군 음성읍 읍내리 315 일원
- 사업기간: 2025.
- 규　　모: 연면적 10,976㎡, 주차면수 224면
- 총사업비: 900백만원(특교세 22%, 군비 78%)
- 사업내용: 복개주차장 환경개선(화단철거 1식, 아스콘 재포장 7,987㎡)
- 공정률(이행률): 20%　　◆ 완료시기: 2025. 12.

□ 추진상황

○ 현장여건 점검 및 개선방안 수립 19. 12.
○ 실시설계 용역 20. 3. ~ 9.
○ 주민의견 반영 등 설계 현행화 및 보완작업 23. 5.
○ '23년도 특별교부세 교부 결정(200백만원) 23. 12.
○ 전기공사 실시설계 용역 완료 25. 2.
○ 사업 주민설명회 실시 25. 3.

□ 문제점 및 대책

○ 공사기간 내 음성천 복개주차장 폐쇄로 인한 주차 공간 감소
○ 착공 전 공사로 인한 주차장 폐쇄 현수막 홍보 실시
○ 일시적 주정차 단속 유예(음성읍 일원)
○ 사업 관련 음성시장상인회 협의 추진

□ 향후계획

○ 공사 착공 25. 7.
○ 공사 준공 25. 12.

□ 투자계획

(단위: 백만원)

재원별	총사업비	기투자	2025확보	2026요구	2027이후
합　계	900	-	900	-	-
특교세	200	-	200	-	-
도　비	-	-	-	-	-
군　비	700	-	700	-	-
민　간	-	-	-	-	-

부서/팀	건설교통과 / 교통지도팀	담당자	시설7급 송원규	전화번호	871-3042

위치도 및 계획도

□ 위 치 도
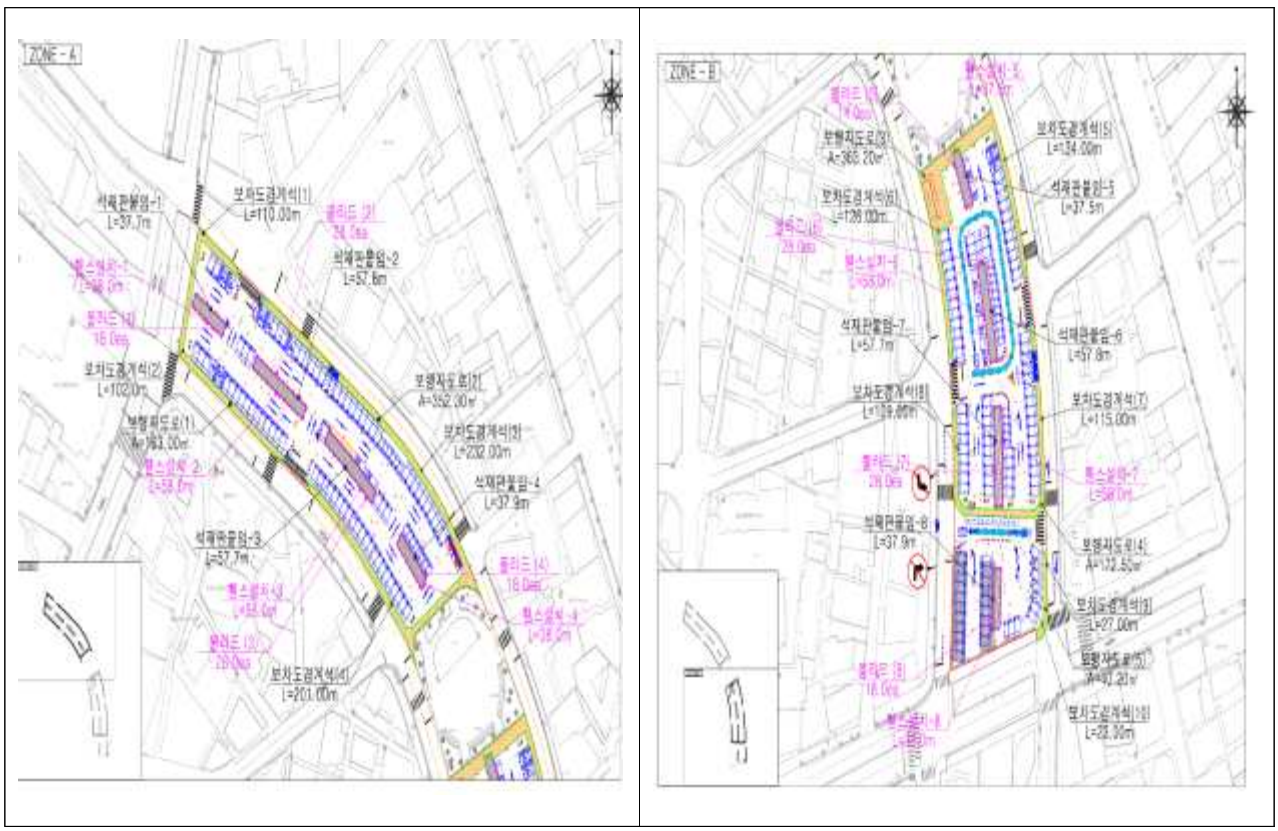
□ 계 획 도